24 — Eu já drenni
divida fluct

Cilion

Moura Brasil

COSMETICO PARA ESCURECER, DAR FORMA E TONIFICAR AS

PESTANAS

DA' LINDO BRILHO A'S PALPEBRAS, EXPRESSÃO AO OLHAR.

DESENVOLVE OS CILIOS, COMBATE OS TERÇOES E TODAS AS INFLAMMAÇÕES.

A' venda nas perfumarias, pharmacias e drogarias

DEPOSITO GERAL

Rua Uruguayana, 35

RIO DE JANEIRO

Recorte este annuncio, envie-nos e receberá instrucções detalhadas.

ALGUNS PENSAMENTOS

Não ha gente mais disposta a criticar os que fazem alguma coisa do que os que não fazem nada.

DESCLANCHE.

* * *

A vida é demasiado curta; mas demasiado grande para as coisas inuteis que se dizem.

SCLAFER.

* * *

A ciencia é infalivel; mas os sabios se enganam sempre.

ANATOLE FRANCE.

* * *

O melhor jantar foi o de ontem.

MIGUEL PATRESE.

* * *

Sêde felizes em silêncio.

AFONSO KARR.

* * *

A vida não devia ter outro limite sinão o amor: todos os que pudessem amar ainda, deviam viver.

ADOLPHE D. HOUDETOT.

* * *

Quem vive de esperança e não se esforça pela felicidade, será sempre mal sucedido.

A. F.

* * *

Virtude imposta á mulher — será sempre uma palavra apenas, enquanto o homem não arcar com a metade da responsabilidade.

GEORGES SAND.

* * *

Parece que a natureza, tão sábia na disposição dos nossos órgãos corporais, nos doou tambem o orgulho para nos poupar a dôr de conhecermos nossas imperfeições.

DE LA ROCHEFOUCAULD.

******** *** o *** ********

O laranjal, chamado Mansart (palacio de Versailles), abrigava, sob o reinado de Luis XIV, cêrca de 2.000 laranjeiras e um milhão mirtas, loureiros-rosas, etc., todos em elegantes vasos grandes. Possuem ainda perto de 1.800 espécimens dessas plantas, das quais 1.300 são ainda contemporaneas do Grande Rei, datando do resto dos seculos XVIII e XIX.

******** *** o *** ********

«Batear ouro» é lavar as areias auriferas para apurar o metal saído de cada «bateada»; e nas lavras ricas do estado de Minas costumava-se obsequiar o hóspede ou visitante com o produto de uma bateada da «formação» mais prometedora, resultando, ás vezes, um lucro de bôas oitavas de ouro, em fulgidas «pepitas», para o felizardo oblatado, costume dos opulentos mineiristas de outróra.

Era aproximadamente de seiscentos quilowoles a capacidade da primeira usina geradora de Edison, em Pearl Street, cidade de Nova Iorque. Ocorreu isso em 1882. Hoje, a capacidade geradora global de 3.000 companhias de luz e força elétrica nos Estados Unidos eleva-se a cerca de vinte e oito milhões de quilowoles, ou seja, um acrescimo verificado durante 50 anos, de, 600 para 28.000.000 quilowoles, o que representa o «record» da industria da eletricidade. Acresce ainda o fato de que o custo da eletri-idade, hoje, é sómente um terço do que era em 1890.

As peles de cobra vêm principalmente de Nejore, Gudur e interir de Java e Ceilão.; são tiradas abrindo-se o reptil pelo parte inferior como se faz aqui no Brasil. O que valoriza as peles de cobra são as malhas, e por elas são as da ilha de Java mais apreciadas que as da India.

As argilas brancas e coradas são abundantes, no no vale do Rio Negro, sendo empregadas para pintar casas, remos, paredes e até embarcações de casco de ferro. Os inglêses da «Amazon River Company», durante a guerra, com elas pintavam os cascos dos seus navios, tirando lão bons resultados que ainda hoje as empregam.

Cada especie de passaro tem o seu meio predilelo para aninhar.; uns em emaranhados de cipoada de espinheiros, outros em forquilhas, outros em ôcos de paus, outros em galhos finos ou na ponta de galhos altos, emfim em dezenas de meios diferentes. Araras e papagaios só criam em ôcos de paus. Uma pomba da aragão faz ninho na mesma arvore onde a rolinha aninha-se... Os anús e os bemtevis, cada qual tem o seu lugar.; a corruira não faz ninho no mesmo meio que os beija flores e assim por diante.

devemos prestar os maiores cuidados á cabelleira para defendel-a da terrivel caspa e evitar que se enfraqueça, que perca seu brilho natural e que se encaneça, PORQUE, QUANDO O CABELLO PERDE SUA BELLEZA E SUA JUVENTUDE, TODOS OS DEMAIS ENCANTOS SE DESVANECEM.

Não ha para tal fim nada mais efficiente do que o uso constante e systematico do

Tonico Oriental

Conserva o cabello vigoroso, sadio e protegido contra a caspa; preserva-lhe a juventude evitando o encanecimento prematuro e lhe dá uma belleza, uma suavidade e um brilho que não poderão ser conseguidos com nenhum outro preparado.

As mulheres cuidadosas e elegantes de mais de quatro gerações teem dado sempre preferencia ao TONICO ORIENTAL.

Logo que usal-o V. S. verá como seu cabello se transforma e certamente ficará sendo o tonico preferido por V. S.

VARIEDADES...

O naturalista holandês Marcgrav, no sec. XVII, classificára a Arara-una sob o nome cientifico de «Andorrinchus hiacinthinnus» e mais tarde Gray denominou a variedade escarlate que é a Arara-piranga (tambem chamada pelo indio de Arara macao ou Arara-cãga) de Ara cloroptera, em Historia Natural. Existe ainda a variedade Araninha (ara-manilata dos naturalistas), no Brasil Central.

A fonte que fornece toda a energia ao corpo são os alimentos. Estes, transformados na economia, fornecem substancias indispensaveis á fabricação, á mantença e á preparação dos tecidos e desprendem por sua combustão o calor e a energia necessarios ao entretenimento da vida

---

O numero de atomos contidos no volume duma cabeça de alfinete foi calculado pelo chimico Mc Gandim no fabuloso numero de 5.000.000.000.000.000.000.000. Si quizessimos contar os atomos contidos nessa cabeça de alfinete, embora arrancando-lhe (em pensamento) muitos milhões de atomos por segundo, seria necessario continuar esta operação durante mais de 250.000 anos.

No Japão, costuma-se calçar os cavalos com ferraduras de palha de arroz. Em varias outras regiões da Asia, são as ferraduras feitas com chifres de veado. O camponio da Islandia ferra o seu «ponei» com chifre de carneiro. No Sudan são as ferraduras, geralmente, de pele de camelo.

Nas margens do Rio Grande (mun. do Frutal) são comuns as grandes caçadas de antas, bem como em alguns tributarios do S. Francisco, Rio Doce e Paranaiba. Em Portugal, denomina-se «anta» o monumento megalitico constituido por uma casa de pedra primitiva dos tempos cellicos. Seria a nossa «Itaóca» tupi. O quadrupede anta é conhecido por Borell entre certos povos tapuias como os Caingangus.

O rio Acre (corrupção de Ocre) tem suas aguas amarelas, devido a ser seu leito constituido por pedras e areias ferruginosas, de onde se forma o oxido de ferro que dá essa coloração mais ou menos de côr ocre.

Untisal

A gravidade de um resfriado, desapparece com a primeira fricção de **Untisal**

Untisal ao peito, remedio feito.

Garganta

Faça duas ou tres fricções seguidas, com UNTISAL e a dôr desaparecerá juntamente com a inflamação.

VIDRO 5$000

em todas as pharmacias

Untisal

BOM TROCO!

Um medico francês, de grande fama, recebeu a visita de um rico americano chegado de New-York, e que tôra a Paris para o consultar.

Depois de examiná-lo, o medico lança mão de um frasco e aproxima-o do nariz do ianque, dizendo:

— Respire... Está curado!

— Oh! Quanto lhe devo, doutor — perguntou admirado o cliente.

— Quinhentos francos.

O americano puxa, então, do bolso, um maço de notas, passando-o pelo nariz do medico, diz-lhe calmamente:

— Respire... está pago!

E retirou-se, deixando estupefacto o notavel facultativo...

Houve, ha tempos, em Paris, uma cerimonia singular: a grande parada dos escritores combatentes. Como se sabe, muitos dos grandes escritores franceses fizeram a campanha de 1914-1918. Entre eles, Paul Morand, Georges Dubramed, Cendras, Luc Durtain, Claude Farrere, André Maurois. Eles agora se reuniam numa solene festa, presidida pelo presidente da república. Houve discursos e fotografias. E a Grande Guerra foi evocada comodamente entre taças de «champagne» e flores de retorica...

• • • Si os jornais anunciassem a realização de uma corrida noturna no Hipodromo na Gavea, todos nós diriamos:

— Coisa de malucos! Onde estará essa gente do Jóquei com a cabeça?

Entretanto, em Paris, bradavam numa corrida noturna em Longchamps: «La course aux flambeaux».

Quando se anunciou o acontecimento, houve panico nas rodas elegantes. Da rua de La Paix á Avenida Foch, Paris estremeceu:

— Que é que vão fazer em Longchamps!

Mas, após alguns dias de ansiedade e inquietação, o hipodromo ultra-elegante se iluminou, e a festa noturna foi uma pura maravilha. Triunfo do esporte hipico, da arte e da elegancia!

E o Rio quando, terá a sua corrida noturna?

Mas Paris é inexgotavel! Outra originalidade de Paris: «box» ao ar-livre. O grande «court» central Rolland-Gurros foi transformado em «ring». Bateram-se Manuel Tbil e Piazza. E o «match» foi assistido por milhares de pessoas. Uma multidão entusiastica. E sem aperturas, sem atropelos, sem calor. O «match» Manuel Tbil-Piazza lançou uma moda que vai tomar conta do mundo: os «matchs» de «box» ao ar livre. Haverá esporte que mais aconselhe isto?

As mulheres abatidas recuperam as forças e a vivacidade

Com as faces encovadas e pallidas e o corpo cansado — sem vivacidade — como quer a senhora conservar o affecto e a admiração de seu marido? Mas não se desespere! Tomando as Pastilhas McCoy de Oleo de Figado de Bacalhau durante 30 dias V. Ex. poderá restabelecer sua saúde, readquirir o peso e recuperar um semblante rejuvenescido de 10 annos. Seu marido então terá orgulho da senhora!

Comece a tomar as Pastilhas McCoy hoje mesmo. Todo o mundo sabe que o Oleo de Figado de Bacalhau é o melhor reconstituinte que existe, mas ninguem gosta de tomal-o devido ao seu terrivel sabor. As Pastilhas McCoy cobertas de uma camada de assucar contém todas as excellentes propriedades do mais puro Oleo de Figado de Bacalhau, sob uma forma concentrada, são agradaveis de tomar, e tão efficazes no verão como no inverno. Todo o homem, mulher e creança magro, debil e fatigado deve começar immediatamente a tomar as Pastilhas McCoy de Oleo de Figado de Bacalhau.

FAHNESTOCK
o vermifugo ideal

A CABEÇA
foi feita para governar o corpo e não para doer. Elimine as dôres de cabeça, as afrontações, os gazes, as nauseas e a prisão de ventre, tomando as
Pilulas Dr. Ayer

Asthma
Allivio Immediato
Basta Aspirar o
Pó de Himrod
Remedio de Himrod
PARA ASTHMA

A IDE'A GENIAL DE D. ZILOCA

O Banqueiro T. Nindo digna-se, por fim, a estudar a proposta de Gaspar Bananeira, para financiar a Empreza de Reparação de Calçados com Pouco Uzo, que anda necessitando de recursos afim de iniciar-se.

Combina-se então um jantar, findo o qual ambos possam conversar detidamente sobre o assunto, é na sua propria residencia de Bananeira que se realiza o ágape. D. Ziloca esmerou-se bastante, certa de que da sua maestria culinária muito dependerá o successo do marido, mas, se os quitutes estão saborosos, não os póde apreciar devidamente o financiador em perspetiva da Empresa de Reparação de Calçados com Pouco Uzo, porquanto o banqueiro T. Nindo, ao terminar o jantar se encontra, com uma forte indisposição de estomago, mau prenuncio, sem duvida, para quaisquer negocios.

Os donos da casa ficam afflitos, menos pelo mal do banqueiro, que pelo receio de verem naufragadas as suas esperanças. Recuperando a calma, D. Ziloca tem um idéa genial. Traz ao banqueiro uma dóse de GESTEX, que é o melhor medicamento para os males do estomago, um digestivo-corretivo da superacidez, dos arrotos, e da azia.

Gestex faz a boa digestão; evita prisão de ventre. Com Gestex, D. Ziloca poz fim aos tormentos do banqueiro e fazendo voltar o socego ao seu e ao espirito do marido.

GESTEX
O DIGESTIVO IDEAL
CORRECTIVO DA HIPERACIDEZ
Cessa o calor e pezo no estomago. Evita fermentação nos intestinos. Acaba com os arrotos, azias, lingua suja e o máo halito que tanto incommoda.

Medicamento e loção de exquisito perfume, impede a quéda do cabello e debella as eczemas, tinha, seborrhéa, etc., em pouco tempo. Destróe os parasitas da cabeça e da barba rapidamente. E' util e agradavel: tonifica os cabellos e perfuma-os suavemente. FAVOGENIO é o ideal dos toucadores mais exigentes.

Vidro 13$000, pelo correio 16$000

A' venda na Perfumaria A' GARRAFA GRANDE EMILIO PERESTRELLO Rua Uruguayana, 66 — RIO DE JANEIRO

A NAVEGAÇÃO SUBMRARINA

Foi a 302 anos que a navegação submarina teve o seu inicio!

Efetivamente, a primeira tentativa de construção de um submarino que na realidade navegou debaixo dagua, foi em 1624, quando o medico holandez Van Drebbell fez no Rio Tamisa as experiencias com o seu barco submarino, a bordo do qual imergiu — segundo parece — o Rei d'Inglaterra Jaques I.

Em 1634, Mersenne publicava em França um opusculo, onde expunha as principais condições da navegação submarina, seguindo-se-lhe em 1771 — durante a guerra da independencia da America — as primeiras experiencias notaveis, com o objetivo direto da destruição de navios inimigos, pelo americano Bushnell, considerado por muitos autores como o verdadeiro inventor do submarino.

— Por que? «Porque sim!» — o mais terrivel dos motivos e a mais indiscutivel das respostas: — «Porque sim!»

VICTOR HUGO.

ELIXIR DE INHAME
depura - fortalece - engorda

MEDICINA × SAÚDE

Do Dr Ja Sabido

Póde se zombar da medicina tendo pés quentes, cabêça fresca e ventre livre Mas, «na casa onde não entra o sol, — entra o medico».

—o—

O arsenico é um veneno de que o organismo necessita para funcionar

—o—

A clara é a parte mais alimenticia do ôvo. Coisa muito pouco sabida.

—o—

— Quanto ao alcool:

Si não fizerdes do poste o amigo que vos apóia ás caladas da noite, a dosagem do alcool é uma exigencia como colorias para o corpo.

—o—

— Quanto á nicotina:

Homeopatizai o vosso pitar, pois os pulmões não são folhes nem as narinas, chaminés; nem a bôca é fornalha. Assim, o tabaco é bom perservativo contra os micro-invasores contaminosos.

As correntes marinhas são grandes vias de transporte «gratuito» de diversos produtos: plantas, peixes, frutos, grãos, etc. Contribuiram para cobrir de vegetação certas ilhas O Gulf-Stream, especialmente, transporta até as praias da Islandia, da ilha de João Mayen, do Spitzberg e da Nova-Zembla, madeiras americanas levadas ao golfo do Mexico pelo Orenoque e Mississipi. Essas correntes favorecem sobretudo, nas suas aguas de temperatura variavel, a vida de certas especies de peixes. Observa-se que é nas proximidades do Gulf-Stream e de seus ramos derivados, que estão situadas as principais localidades das grandes pescas.

Proverbio de tabaréo baiano:
— «Facilitar» não é coragem.

Ladras! Saltendoras! As traças furam a roupa e a destroem sem piedade. O damno que estes insectos causam annualmente, representa uma fabulosa somma de dinheiro! Seja cuidadoso e proteja os seus estofos, pelles e vestuario contra este terrivel flagello.

O meio mais rapido e simples de matar moscas, mosquitos e demais insectos, é pulverizar Flit, cuja fama é universal. Procure o soldadinho na lata amarella com a faixa preta.

Se não estiver nesta lata sellada, não é FLIT

O PAI DO AUTOMOVEL

Karl Benz, o celebre engenheiro alemão, inventor e constructor do primeiro automovel, falecido ha pouco tempo em Manheim, na avançada idade de 84 annos, era frequentemente chamado o «pai do automovel». O cognome não podia ser mais exato. Karl Benz foi, com efeito, o precursor intelectual do automovel (a sua idéa fixa de inventor consistia, segundo as suas proprias palavras, em arrancar a locomotiva á escuridão da via), e o realizador material dos primeiros carros, cujas caracteristicas essenciais—carburação, ignição, transmissão, etc.—continuam sendo identicas nos automoveis modernos mais aperfeiçoados. O que poucos sabem é que o pai do automovel era de certo modo, um «filho do caminho de ferro». A idéa de «arrancar a locomotiva á escravidão da via» concebeu-a, provavelmente, Karl Benz, no ambiente familiar. Seu pai precursor tambem, á sua maneira, inaugurou como maquinista, a linha ferrea Heidelberg-Karlsruhe, uma das primeiras da Alemanha. Um maquinista de comboio inspirava então ás massas pela sua rapidez e despreso da morte, sentimento de admiração analogo aos que hoje despertam os aviadores que intentam a travessia do Atlantico.

«PERNOX»

FILM ZEISS IKON

Augmente, duplicando as possibilidades de sua camara, com o uso do film PERNOX.

As photographias tiradas com films PERNOX, mesmo á noite, e em interiores, apresentam-se surprehendentes.

PERNOX film é um film ultra sensivel que satisfaz aos mais exigentes.

Peçam nas bôas casas de artigos photographicos, o novo film PERNOX.

MODO DE FAZER DESAPPARECER UMA MA' EPIDERME

(Do «London Fashions»)

Os cosmeticos nunca melhoram uma má epiderme e frequentemente são damninhos. O modo racional de livrar-se do véo escuro, morte do rosto, é deixar que a pelle nova que está em baixo, possa sahir e respirar mostrando sua frescura e juventude. Isso se faz de uma maneira muito simples e suave. Applique-se ao rosto cêra pura mercolized pela noite como se fôra cold cream, e lave-se pela manhã. A bôa cêra pura mercolized se adquire em qualquer pharmacia importante.

Absorve a pelle desfigurada de uma maneira suave e sem dôr, deixando a cutis natural e brilhante. Tira, naturalmente, quasi todas as imperfeições do rosto, como manchas arrocheadas, palidez, sardas e queimaduras do sol, etc., etc.

Como inimigo das sardas e aformoseador geral da cutis, esse antigo remedio não tem rival.

Dissolvendo uma colherinha das de café de granulado "Stallax", em uma chicara de agua quente, deixa ampla margem para fazer uma magnifica lavagem de cabeça, deixando a cabelleira naturalmente ondulada com um tom brilhante e suave.

UM ESPERTALHÃO

O grande medico inglez, que foi Sydenham, quando repousava, certa ocasião, de sua vida trabalhosa em uma cidade do interior na Inglaterra, encontrou um antigo servente seu que se exibia em uma bela carruagem.

— Que fazes em tão lindo estadão, perguntou-lhe Sydenham.

— Clinico, meu amo, e ganho dinheiro, retrucou-lhe o criado.

— Mas tu não és medico!

— Nem preciso ser; aplico aos meus doentes o que o meu chefe aplica aos seus.

— Mas ha quem confie em ti?

— Si ha! Quantas pessoas de bom senso imagina o meu amo que andem por este lugar, onde nos achamos?

— Uns vinte por cento, replicou Sydenham.

— Pois esses é que consultam o meu amo; os oitenta por cento restante me preferem!

Entre nós e o nosso pensamento, o asno é um terceiro: — isto constrange.

VICTOR HUGO

TELEPHONES
2-1313
2-2608

Casa Eritis
Cabelleireiro de Senhoras
Rua Uruguayana 78
Rio de Janeiro

ONDULAÇÃO PERMANENTE
em cabellos naturaes, pintados, oxygenados e para crianças com perfeição e garantia. Ondas largas e em cachos por processo ULTRA MODERNO com nova APPARELHO AUTOMATICO AMERICANO. Com este systema os cabellos não soffrem alteração na cor e brilho. Consultas e Demonstrações gratis.

A CASA ERITIS vem proporcionar á distincta clientella ELEGANTE o de bom gosto esta grande NOVIDADE UNICA NO RIO.

TINTURAS
DE CABELLOS
Applicações de Henné e Tinturas em todas as cores
ONDULAÇÕES MARCEL
Mise-en-plis

ESPECIALIDADE EM CORTES DE CABELLOS PARA SENHORAS E CRIANÇAS

A CASA ERITIS E' A MAIS ANTIGA E A MAIS IMPORTANTE CASA DO RIO, NO GENERO.

VARIEDADES . . .

As cascas taniferas e a resina medicinal (expectorante) do angico têm largo consumo na industria. A madeira do angico vermelho é muito apreciada no sertão, por ser bastante duravel nas construções.

ooo

Segundo o dr. Freud, toda nossa vida psiquica deriva de desejos e aversões indefinidas, mais ou menos conscientes, que a educação e a vida nos obriga a sopitar.

ooo

Não ha nada mais vil que um mau artista, um patife que bordeja o Belo toda a vida, sem nunca desembarcar e cravar nele a sua bandeira.

ooo

Ultrapassam de 6 mil as denominações locais indigenas, quer as de origem tupi guarani, quer as de procedencia tapuia e de outros barbaros idiomas primitivos dêstes brasis emfóra.

ooo

As máscaras foram inventadas por Pompéa, mulher de Nero, e sua introdução em França data de 1540, no reinado de Francisco I.

O corpo humano é uma prodigiosa machina

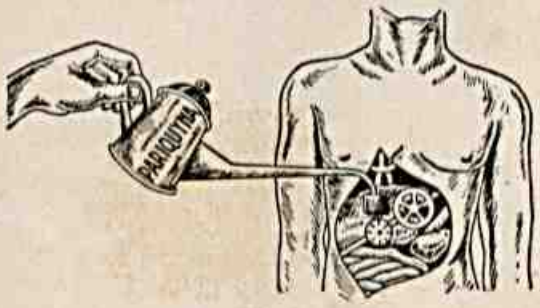

O Figado é um de seus orgãos mais importantes

SE O VOSSO FIGADO NÃO FUNCCIONA BEM

provocando Ictericia, Calculos Biliares, Congestões hepaticas, manchas da pelle, etc.

USAE PARIQUYNA

Formula do eminente scientista Dr. Barbosa Rodrigues

Dist. Geraes: Araujo Freitas & Cia. — Ourives 88 — Rio

A ancora de salvação

da qual devem servir-se todos aquelles que por algum motivo estão com os nervos abalados, é o

Bromural «Knoll»

Este medicamento, que é tão inoffensivo que até pode ser administrado sem receio ás criancinhas, acalma todos os estados nervosos, produzindo um somno são e reparador, sem originar habito quando usado por tempo prolongado. O Bromural é o medicamento providencial dos nervosos agitados e para todos aquelles que soffrem de insomnia.

A' venda nas boas pharmacias em tubos de 1o e 2o comprimidos

KNOLL A.-G., Ludwigshafen s/o Rheno (Alemanha)

VARIEDADES

Baga designa o residuo dos frutos ou da uva pisada, os bróthos atirados fóra; aqui, nos Estados brasileiros de industria assucareira, dá-se o nome de bagaço tão sómente ás canas já passadas e expremidas nas moendas do engenho, resultando então os bagaços da cana de açucar, submetida á moagem. Ordinariamente se empregam para estivas sobre os lameiros, nos terreiros e imediações das Fazendas de lavoura, esses montes de bagaços dos pequenos engenhos; e nas grandes usinas de cana vão servir de otimo combustivel para as fornalhas e caldeiras.

No parque nacional do Canadá, (especie de Jardim Zoologico natural) vivem cerca de 6 000 bufalos em plena liberdade.

O açúcar ordinario é um excelente alimento para o trabalho muscular, diminue a fadiga e aumenta a producção de energia mecanica, conforme foi demonstrado por Lefévre em «raids» e concursos esportivos. Maximo: 150,9 grs. De todos os preparados açucarados, o melhor é o chocolate, pois é reconstituinte pela albumina, calorifico pela gordura, energetico pelo açúcar e excitante pela teobromina.

ELAS POR ELAS

Legenda sem desenho:

« A emancipação das mulheres importa na emancipação de toda a humanidade ».

Ou, como corolario

«Libertando-se, a mulher, de facto, é a nós homens que ela liberta ».

As mulheres escrevem os seus romances de amor ao correr de suas penas.

E' da generosidade do homem considerar a mulher como o seu mal.

Entretanto, a mulher, que não se jacta de generosa, considera o homem como o seu bem.

A eloquencia do amor é a brevidade e essa brevidade chega ás vezes até o silencio.

O moralista é o vigilante dos lugares suspeitos, isto é, das casas de familia.

As mulheres não nos compreendem apenas quando os nossos momentos não coincidem.

Só os olhos dos cégos são perfeitamente expressivos, dizem eternamente que não estão vendo.

E' uma aberração do cavalheirismo dizer mal de todas para não dizer mal de uma só, que é a pior de todas.

O amor tem que romper com todo o seu tristissimo passado de lirismo e de dolorismo.

A vida do moralista é o tipo do protesto solene.

O amor feliz é a oportunidade sem o oportunismo.

Neste mundo a carne é mesmo o diabo.

E. RIEFF.

DE MANHÃ
•
AO MEIO DIA
•
A' NOITE

DA SCIENCIA
DA *Fascinação*

Este seria o capitulo um : ter dentes bonitos. Conserve assim os seus. Use, tres vezes ao dia, o Creme Dental Gessy.

Gessy contém leite de magnesia, anti-acido preconizado ha 30 annos pela sciencia. Combate o tartaro. Evita as caries e a pyorrhéa. Embelleza e alveja sem desgastar o esmalte. Desinfecta e refrigera o meio buccal sem prejudicar as defesas naturaes da mucosa.

Use o Creme Dental Gessy para a sua maior fascinação, para admiração das suas amigas.

Companhia Gessy, S. A., fabricantes do Sabonete Gessy, puro e neutro.

Tubo 2$500
No Rio e S. Paulo.

contem leite de magnesia

Augmente o seu credito

Se V. S. possúe um seguro de vida no "Plano Commercial", este facto é annotado na ficha de informações sobre a sua firma e os que negociam com V. S. calculam o activo de sua firma augmentado do valor do seguro.

A perda de um dos seus socios não accarretará diffilculdades financeiras, nem mesmo precisarão os outros pensar como satisfazer o pagamento da parte do capital aos herdeiros do seu collega pois ha nos cofres da sua casa uma reserva liquida para essa eventualidade triste — a apolice do "Plano Commercial".

A Assicurazioni Generali, com 103 annos de existencia, ramificada solidamente pelo mundo, com um patrimonio superior a 1.638.815:000$000, offerece a V. S. um seguro no "Plano Commercial" á taxas extremamente modicas.

Antes de fazer qualquer seguro de vida, escreva-nos para a Caixa Postal 65, Rio de Janeiro, ou procure qualquer dos nossos agentes, pedindo informações sobre as nossas taxas de seguro.

ASSICURAZIONI GENERALI

DI TRIESTE E VENEZIA

1831

UMA INSTITUIÇÃO SECULAR

A RUA A VAREJO

— Por que é que chamam de Baroneza á tal locomotiva antiga?

— E' por ser viuva do Barão de Mauá.

* * *

— Na Feira de Amostras ha uma lacuna muito importante: faltam amostras de carater.

— E' que dêsse artigo o país só anda produzindo qualidade muito inferior.

Numa escola, na Itália:

— E's fascista, dirige-se o professor a cada um dos alunos.

— Sim; sou fascista.

— Isso. Muito bem!

E assim percorria a aula, e sempre a mésma pergunta, a forma! resposta e a classica aprovação.

Depara-se-lhe, porém, êste imprevisto:

— E's fascista?

— Não! Eu sou Communista!

— Por que?

— Porque meu pai é um trabalhador.

— Quer dizer que, si teu pai fôsse ladrão ou assassino, tu serias tambem?

— Seria fascista

Os esquilos do Brasil distinguem-se dos da Europa pelo menor tamanho, e pela falta de pêlos nas orelhas. O caxinguelê é frequente nas matas costeiras, especialmente na vizinhança das taquaras.

O Brasil central tem apenas uma especie de esquilo, um pouco maior que o caxinguelê, de pêlo castanho amarelado e peito branco.

No Amazonas apparecem diversas especies peculiares, as quais entretanto não diferem do caxinguelê quanto ao medo de vida; são conhecidos sob a denominação de cuatí puús.

Os holandeses bebem café tres vezes mais que os alemães.

MULHER "CHIC"!

Ella sabe ser mulher "chic"! E o é principalmente na sua "toilette" intima. Escolheu, para o banho, um sabonete fino, finissimo: EUCALOL – á base de eucalypto. O sabonete EUCALOL, em qualidade, em perfume, em tudo, é perfeito. Não admira que as mulheres intelligentes o prefiram!

CAIXA
4$008
NO RIO

SABONETE **Eucalol**

COM A FITA VERMELHA DE GARANTIA

Instantina

de effeito instantaneo nos resfriados

Não é á força de assoar-se que o resfriado passa, mas com uma dose de Instantina. Remedio garantido pela Cruz Bayer.

SE É BAYER É BOM

BAYER

Careta

J. Schmidt — Proprietario.
Roberto Schmidt. — Gerente.

REDACÇÃO E OFFICINAS: — RUA FREI CANECA N. 383 — RIO DE JANEIRO

ASSIGNATURA SOB REGISTRO — NUMERO AVULSO

ANNO . . 48$000 | SEMESTRE . . 25$000 | CAPITAL . . 500 Rs. | ESTADOS . . 600 Rs.

END. TELEG. KOSMOS — TELEPHONE 2 — 3721

Este numero contém 52 paginas.

N. 1367 — RIO DE JANEIRO — SABBADO — 1 — SETEMBRO — 1934 — ANNO XXVII

Looping the Loop

E Assim por Diante...

Desenvolve-se furiosa em nosso país a campanha eleitoral. A campanha dos eleitores á procura dos candidatos que melhor representem os seus interesses nacionais? Não; ao contrario; a campanha dos candidatos á caça do eleitores, a saber, das cafilas irracionais ou apassivadas que ha milenios superabundam nas margens dos rios ou nas beiras das calçadas.

Sempre que ha uma calamidade num país votam-se creditos de socorros ás vitimas. O mesmo se dá com a espantosa calamidade das eleições; ha verbas enormes para custeá-las.

Naturalmente nunca o socorro é para as vitimas e sim para os vitimadores. Uma longa experiencia provou aqui, como em Mandchukuo, na Patagonia como na Inglaterra, nas Indias como na Suissa, que os governos só são possiveis com a desmoralização intensiva das massas. Descobriram-se os meios infaliveis para crear, manter e desenvolver essa desmoralização em todas as raças e em todos os climas, desde a religião até o suffragio universal

Nós estamos agora iterativamente sob a influencia dessas desmoralizações. Caça-se o voto a todo transe; só o processo dessa caçada é diferente; não se persegue o animal a tiro, mas a veneno, pela intoxicação intellectual e pela estupefacciencia de suas miseraveis esperanças.

Si se procura em todo esse monturo das programações eleitorais um principio, uma tese, uma idéa, encontra-se apenas o palanfrorio sem tom das chatices incolores.

Itens de partido não exprimem mais que variações de mendicancia: Vota em mim, que preciso de um bom emprego; vota em mim que sou um invalido moral; vota em mim, que sou incapaz de trabalhar; vota em mim que sou cego, que sou mudo, que tenho fome; vota em mim, vota em mim...

Ao que parece, a luta pela vida desenvolve nos individuos certas qualidades e um certo numero de aptidões que o darvinismo classifica, explica e justifica. No lento evolver da inteligencia humana já se tem chegado a uma media de apreciavel altitude, mesmo entre os selvegens que conseguem reproduzir-se e na lama que a civilização mantém nas roças e nas ruas.

No caso, porém, das nossas campanhas eleitorais, o que espanta é a absoluta falta de inteligencia, de imaginação, de descortino. Os candidatos nacionais continuam a falar a mesma lingua, a reproduzir as mesmas idéas (?) a reeditar as mesmas parvoices que os seus predecessores de um seculo de atrazo.

Do mesmo modo apparecem nas plataformas dos velhos boudes de tração muar os mesmos pingentes ideologicos do tempo dos nagôs e dos gaiamús e que eram os das guerras dos mascates e dos embonbas.

Mas é preciso ser justo; nem todos os candidatos são de elevada penuria mental da generalidade da chusma; alguns são mesmo notaveis pela inteligencia. Pois é essa inteligencia que condiciona os seus lugares comuns e os arroubos de sua vulgaridade.

Precisamente por ela, esses candidatos compreendem o perigo imenso que ha de esclarecer o eleitor, de lhe dizer clara e corajosamente do que se trata, isto é, de uma democracia real, de base, com todas as consequencias.

Com isso, esses inteligentes estremecem e correm ás eleições abandonando a atitude erecta pelo quadrupetismo da segurança e do equilibrio.

E' a politica. Em todo mundo é assim; o nosso país não póde ter a pretenção de arrancar na vanguarda da civilização caduca e gangrenada e romper os indignos compromissos que garantem a uma meia duzia todas as vantagens do progresso humano.

E' a politica; é essa mesma via labiriantica dos subterraneos que conduzem os privilegiados ao erario publico e que os protegem das erosões do contacto com as massas famintas e mal cheirosas, ignorantes e muambentas.

Ora, a sociedade dos milhões de escravos, deprimidos, acanalhados, religiosos e ignaros não é um ambiente em que possam viver os cavalheiros escolados, pentecostados, gulosos e lubricos. O esforço é fugir da canalha; e para isso, a democracia e a republica acharam, entre os meios de compressão e de insinuação, este outro de alta prestidigitação: a politica com a sua tarrafa rendilhada, as eleições.

Vota em mim; abdica; entre os teus tormentos, livra-te deste, o de pensar; eu penso por ti; si tu não tens ideia alguma, somos irmãos, eu tambem não tenho; ninguem é mais capaz de representar um zero humano do que eu, que sou zero sobre um. Vota em mim! Vota em mim!

D. RIBEIRO FILHO

CHEIO DA "HERVA"

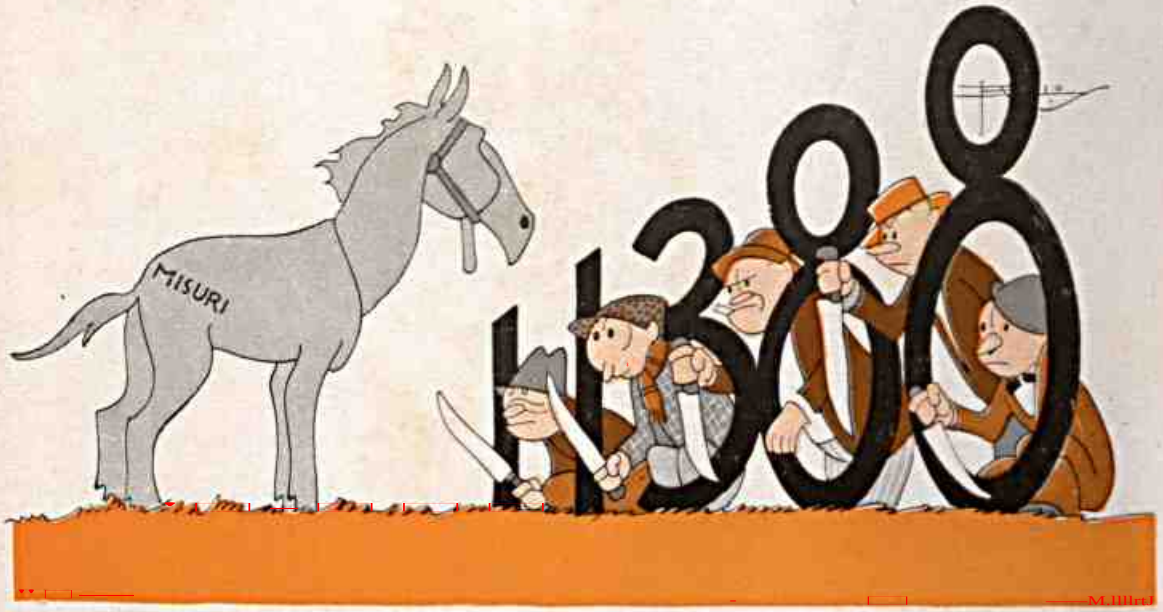

UM FACADISTA — Parece mais acertado não esperar o "milionario desconhecido". Eu acho melhor pedir "algum" ao cavallo.

O NOVO AVIÃO GIGANTE BRASILIAN CLIPPER

A Sra. Getulio Vargas, madrinha do hydro-aviño é recebida a bordo para a cerimonia do seu baptismo.

O NOVO AVIÃO GIGANTE BRASILIAN CLIPPER

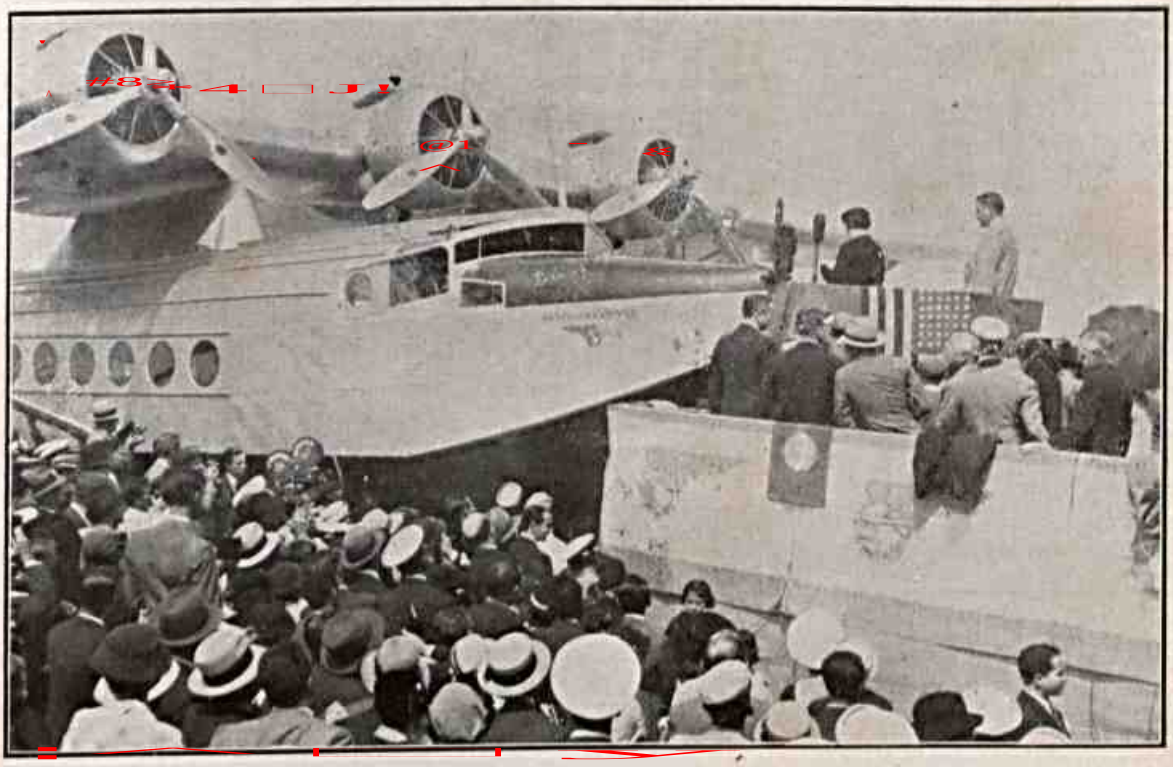

A cerimonia do baptismo pela Sra. Darcy Vargas.

GETULIO — Já que o collega se contenta com prata, bem podia me mandar o ouro
ROOSEVELT — Para que quer o ouro?
GETULIO — Para dourar o nickel...

DA ALEMANHA.

A CASA TEUTO-LUSO-BRASILEIRA EM COLONIA

(Especial para «Carêta»)

Abril de 1934

Foi uma cerimonia simples e ao mesmo passo encantadôra, pelo teôr das idéas que se trocaram num austero ambiente universitario e em tôrno de uma realização que ha de aproximar cada vês mais, pela força imperiosa do espirito, a Alemanha, Portugal e o Brasil.

De certo, o sr. que por acaso me lê já percebeu que me refiro á inauguração oficial do Instituto de Estudos Luso-Brasileiros da Universidade de Colonia. Nada faltou para que essa reunião de homens de inteligencia — cientistas, educadôres e literatos — tivesse o brilho que teve com uma ressonancia de acontecimento de grande relêvo, capaz de produzir os frutos mais generosos.

A propria Primavera que desde alguns dias anda a sorrir para a gente colaborou para o êxito da festa. A manhã de 5 de Abril ao longo do Réno esteve maravilhosa. Parecia até brasileira — uma dessas manhãs a que nós aí damos de hombros, mas que por esta atormentada Europa cinzenta, e nevoenta, e friorenta, é uma dádiva preciosa que só os deuses em conclave costumam crear, como uma ressurreição, para um milagre de euforia. Assim, havia em tudo claridade — nos espiritos dos homens de bôa intenção e no céu alto e largo, sem falar na cantiga dos passaros que nos saudaram á entrada com um alvoróço uma jovialidade de partidarios da idéa que se concretizava, afinal.

* * *

Salão do Senado da Universidade. O eminente Reitor Prof. Geldmacher, improvisou palavras de bela significação, mostrando a importancio para a Alemanha, Portugal e o Brasil do Instituto que se ia inaugurar oficialmente, depois de reconhecido e amparado pelo governo do Reich. De agora em deante, por uma interpenetração crescente, esses tres países não poderiam mais ignorar-se em qualquer modalidade de sua civilisação. O Instituto de Estudos Luso-Brasileiros alí estava como uma advertencia aos ignorantes, com a sua biblioteca em formação e a sabia lição de seus professôres para ensinar e esclarecer duvidas que por acaso repontassem. Saudava com prazer os representantes de Portugal e do Brasil.

A oração do Prof. Lejeune, Diretor do Instituto, obedeceu á mesma sobriedade. Não havia tambem lugar para retórica, uma vez que sobravam pensamentos a quem se habituou a construir. O ilustre Prof. fez o historico da casa cuja direção lhe foi confiada. Venceu pela tenacidade, certo como estava de que não perdia tempo trabalhando por uma idéa superior. O Instituto de Estudos Luso-Brasileiros esperaria agora a ajuda inestimavel dos homens da ciencia e de letras, dos educadores e dos voluptuosos de sabedoria. O que se ignorava era infinitamente mais do que o que se sabia. Falassem alí os doutos, os que tivessem o que dizer; mandassem-lhes os escritôres, os seus livros. Aquela casa tinha a ansiedade de Cristovão Colombo — queria descobrir novos mundos.

O dr. Simões Rapôso, Secretario Geral da Junta da Educação Nacional, levantou-se em seguida. Falou pouco, mas com muita agudêza. Como o Prof. Lejeune, encareceu a obra magnifica que o Instituto galvanizava — casa de cultura que Portugal se apressou em amparar por todas as maneiras. Nem outra coisa representava a sua presença á solenidade ao lado do Prof. Gouvêa e Souza e do Consul Rochêta, delegado do Ministro Plenipotenciario em Berlim.

Representante do Brasil, tive tambem de falar, na Universidade e, depois, no almôço cordealissimo no «Excelsior». Queria dizer muito, mas deante de tanta sumidade e pelas razões que dei numa crônica anterior a lingua não me ajudou e quasi me escondí dentro de mim mesmo. Ainda assim, modestamente, pedí permissão para pronunciar duas palavras «porque nesta hora vertiginosa do mundo pouco tempo haverá para as vozes sem resonancia. Deixemo-la — continuei — de preferencia, para os Mestres que terão sempre o que comunicar. Nem por isso me esquivarei de reafirmar-vos o que melhor do que eu sabereis, pelo poder de vossa cultura e o milagre da percepção de vossa inteligencia: que nenhum instrumento vincula mais os povos e as civilisações que o que, em silencio, labora nos dominios do espirito, através do intercambio intelectual, num desvendamento recíproco de horizontes, para uma grande, forte e sincera cordealidade.

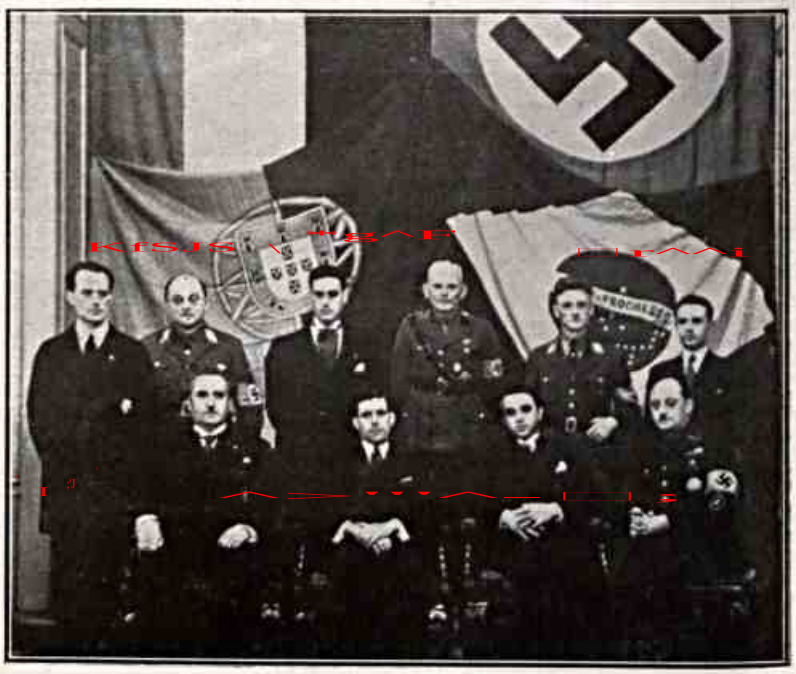

Grupo em que se veem os representantes de Portugal e do Brasil entre o Reitor da Universidade de Colonia e o Diretôr do Instituto.

No caso da Alemanha, de Portugal e do Brasil esse instrumento admiravel, pelos frutos vitaminosos que já nos está oferecendo e por outros que ha de dar-nos com o mesmo espirito generoso, é o Instituto de Estudos Luso-Brasileiros da Universidade de Colonia, sabiamente orientado pelo eminente Prof. Lejeune, nome cujo elogio não preciso de fazer, tão á flôr do vosso pensamento êle está, com a preciosa coadjuvação do meu ilustre amigo, dr. Ivo Dane — espirito infatigavel que na sua faina continua entre livros se habituou a repousar, como se diz no Brasil, carregando pedras. Essa casa que veiu crescendo sem pressa para que mais sólidos fôssem os seus alicerces e que o governo do Reich acaba de oficializar num

ato que tão bem lhe reflete a habilidade na arte difícil de governar vai, sem nenhuma duvida, prestar os maiores serviços á compreensão e á interpretação mais segura de tres povos amigos. Trocando professôres e os livros que escreveram, e instruindo-se sobre o que ignoravam de cada um em historia, literatura, economia, sociologia ou, melhor, em todas as modernas expressões culturais, hão de, por fôrça, mais calorosamente apertar-se as mãos, numa estima crescente e fraterna. Que novos, esplendidos mundos se descobrirão pela voz de mestres atilados, pela sabedoria contida em volumes que nunca se folhearam para um contacto tão necessario quanto proveitoso, com ensaistas, historiadores, economistas, sociologos, romancistas e poetas! Poetas tambem — repito-o — porque esses artistas de videncia redobrada, no julgamento de Carlyle, são os que veem claro o que passa aos outros despercebidos. E isso pelo fenomeno de uma sensibilidade que lembra a de teorbas sagradas que os dêdos invisiveis do vento tangessem maravilhosamente.

Disse ainda: «A Alemanha», permitam-me que vos assegure, muito terá que descobrir para o seu proprio interesse e o de suas investigações cientifico-culturais, uma vez que mau grado o seu espirito curioso, especulativo tem, sobretudo do Brasil, uma impressão que se me afigura muito vaga, muito aquem da realidade contemporanea. Extranho-o ás vêzes porque em meu país vivem e prosperam, colaborando na obra formidavel de nosso progresso ascensional que não admite entrepausas, oitocentos mil alemães que nos habituamos a admirar pela sua capacidade de trabalho e sua mentalidade sadia. Por outro lado, é o Brasil o maior mercado alemão na America Latina. Assim, nem sempre compreendo o desinteresse e a ignorancia de homens que, como bons alemães, deveriam, por principio mesmo de auto-defesa, conhecer melhor os amigos de seus compatriotas e os compradôres de suas mercadorias.

Recordo um fato dentre os que ocorrem quasi diariamente no meu Consulado: um grave Sr. diretôr de uma conceituada empresa, para repousar das canceiras de sua árdua tarefa, resolveu eugenicamente viajar por essas terras longiquas (o «Graf Zeppelin» do dr. Eckener vara o oceano que a élas conduz em tres e quatro dias) da America do Sul. Penetrou a Chancelaria alí em Hohenzollernring, parece-me que já um pouco amendrontado receioso talvês de esbarrar com um funcionario de tanga e arco e fléxa á dextra. Encontrou-me, porém, com a indumentaria vulgar de um vulgarissimo cidadão. Tranquilizou-se. Mas informando-se daqui, informando-se dacolá, indagou com muito geito se, desembarcando no Rio de Janeiro e excursionando pelos arredores, não havia perigo de ser incomodado pelos indios ferozes das cercanias. Respondi-lhe, sorrindo, porque não havia maldade preconcebida na fisionomía desse homem:

— Perigo ha e grande, meu caro senhor...

Senti extremeções panicas em todo o corpo do grave diretôr, e fui adiante com o mesmo sorriso em que não se via mordacidade, mas talvês um pouco de melancolía:

— Ha o perigo de ser comido, depois de bem assado, por esses indios que não perdoam o europeu de lêtras normais uma ignorancia tão extensa e profunda sobre as naçõis adolescentes.

Compreendeu-me a «blague» e eu logo lhe mostrei aspectos luminosos do Rio de Janeiro desta hora nervosa com os seus mais de dois milhõis de habitantes para despertar-lhe um entusiasmo súbito e largo - instantaneos apanhados de avião, de cidades do encanto, do movimento e do confôrto de S. Paulo, Santos, Recife, Niteroi, Belém do Pará, Porto-Alegre, Curitiba, Florianopolis e quantas mais ao norte e ao sul. Agradeceu-me e saiu á pressa, para não perder o primeiro transatlantico.

E concluí: «Com o Instituto de Estudos Luso-Brasileiros em Colonia não terei mais por que dispender tanta palavra. Uma lição dessa casa meritoria que se formou por um imperativo do nobre espirito de confraternidade teuto-luso-brasileira ha de bastar para esbater quaisquer sombras que subsistam no cérebro de quem quer que seja sobre Portugal, de cuja costela saimos, e o Brasil de que êle é, na sua gloria tranquila, um prolongamento. Que maior serviço, Senhor Reitor, Senhor Diretôr do Instituto, Senhores Professôres, poderieis liberalizar-nos? Eu vô-lo agradeço, com a maior emoção em nome do Governo de meu país!

Quero agora fazer um apêlo aos homens que passam e escrevem no Brasil — apêlo no sentido de auxiliarem o Instituto de Estudos Luso-Brasileiros da Universidade de Colonia com a remessa de seus livros. Bastará este endereço em alemão: «Portugiesich-Brasilianisches Institut der Universitat Köln-Deutschland. Não se esqueçam de que precisamos de descobrir o Brasil, ao menos na Alemanha, para a melhor defesa de nossos interesses culturais e economicos. Não consitamos que aqui se multipliquem os homens da ignorancia daquele a que me referí nas palavrinhas da minha oração.

ILDEFONSO FALCÃO

Installação do Conselho Geral de Previdencia e Cultura do Districto Federal sob o Patrocinio da Prefeitura do Districto Federal

O Brasil offereceu os seus «bons officios» no recente caso do Chile com o Paraguay.

JECA — Por favor, Sr. Ministro, reserve os bons officios para acabar com os conflictos... da Praça Tiradentes!...

O Dr. G. Terra, no momento de seu embarque para S. Paulo.

A VISITA DO PRESIDENTE DA REPUBLICA ORIENTAL DO URUGUAY

O embarque do Dr. G. Terra para S. Paulo — As despedidas da terra carioca.

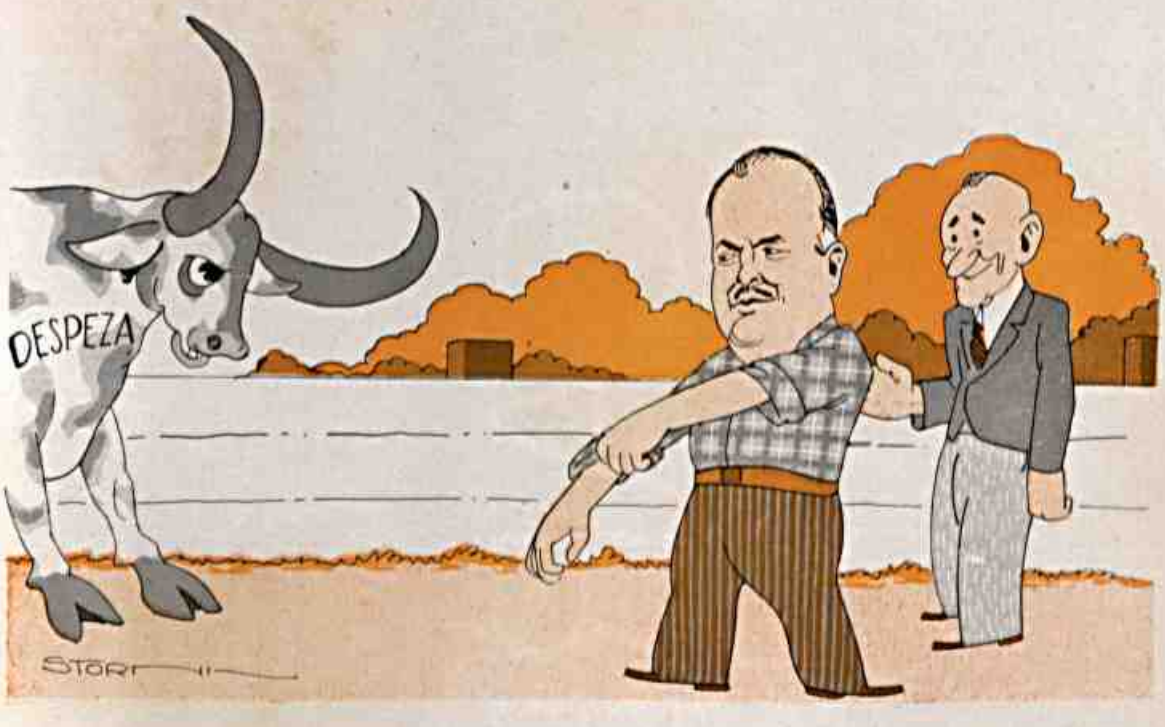

Zé — Agora é que eu quero ver você, que é gaúcho, pegar o bicho pelas guampas!...

O DIA DO SOLDADO

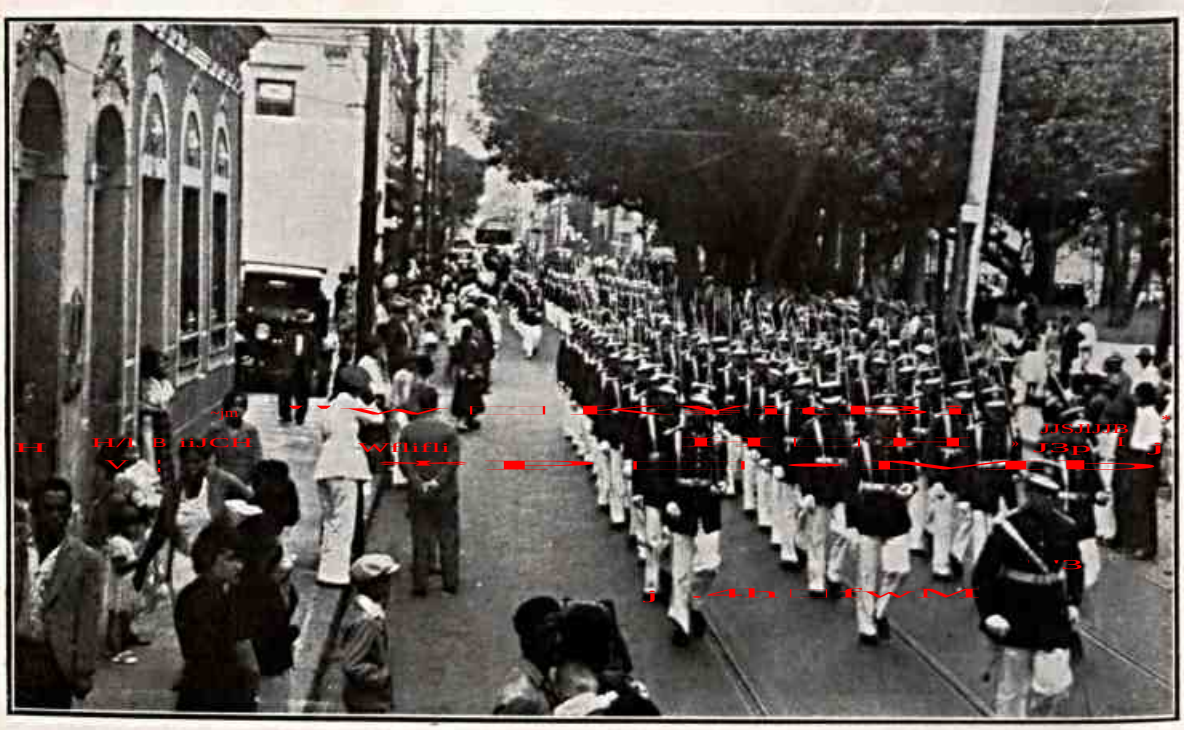

Desfile do Codegio Militar no Largo do Machado

UM SORRISO PARA TODAS ...

Debateu-se, ha pouco, numa prestigiosa revista de Paris, este grave assumpto delicadissimo: as «vieilles filles» em face do amor. Como toda gente sabe, os francezes convencionaram denominar «vieille fille» a moça que attinge os trinta annos sem se ter casado. Denominação, diga se de passagem, impropria e importuna, porque os trinta annos, longe de serem uma idade melancolica de declinio para a mulher, são a sua epoca radiosa de maior pujança e belleza. Em todo caso, como se trata de uma simples convenção, acceitemos que a mulher que chega á idade balzaquceana dos trinta annos — tão capitosa e tão excitante — seja uma «vieille fille». Pois bem: a revista parisiense fez, a proposito, aos seus leitores, esta pergunta indiscretissima:

— Têm as «veilles filles» direito ao amor?

Esse grave thema serviu de pretexto para muita bobagem, para algumas grosserias e para meia duzia de reflexões serissimas.

Os que frequentam Freud, é claro que vêem o problema, não só com clareza incisiva, mas com extrema simplicidade: as fatalidades biologicas não comportam discussão.

Mas uma fina mulher, Suzanne Normand, que ainda põe na vida um pouco de superior ternura e austera espiritualidade, encarou o assumpto por outro aspecto, defendendo bravamente a dignidade do sexo.

Um homem grosseiro havia refletido com ingenuidade:

— Com a liberdade que a mulher hoje possue, é preciso que ella seja tôla ou hypocrita para não conhecer o amor...

E Suzanne Normand argumenta:

Os homens e as mulheres dão interpretações differentes á palavra «amor». Para aquelles, amor é .. isso mesmo que vocês pensam. Mas, para as mulheres é, na maioria das vezes, outra coisa. Por isso mesmo existem tantas mulheres solteiras e livres que não sendo tôlas nem recalcadas — não conhecem o amor! Porque o que ellas querem e desejam não é isso que vocês pensam — tão material e grosseiro! ao alcance de qualquer pessoa — mas alguma coisa de mais alto, de mais nobre, de mais espiritual, que só raramente se encontra na vida O amor para as mulheres, não é um direito: é uma eleição. Dahi o orgulho e a tranquillidade com que muitas succumbem sem ter conhecido o amor ..

Quem estará com a razão? Suzanne Normand? os homens que falaram com a palavra desabusada de Freud? E' difficil decidir. Ha tanta coisa na alma feminina com que não sonha a nossa vã philosophia! Por que generalizar? Ambos têm decerto razão..

* * *

O notavel prefacio e a magnifica versão que Ronald de Carvalho fez de «Vers la ville kilométre 3», de Luc Durtain, para o Portuguez, teve uma virtude inesperada: integrou o grande escriptor francez na intimidade e na sympathia do publico brasileiro. «Imagens do Brasil e do Pampa» é evidentemente, para nós, um livro novo — e um livro de Ronald de Carvalho. Mas Luc Durtain, voltando agora ao Brasil, no momento exacto em que apparece a traducção da sua grande obra, ha de ter sentido o calor cordeal de sympathia e admiração com que o acolhemos: quem escreveu «Vers la ville kilometre 3», alem de ser um grande escriptor, é um amigo brilhante e amavel des-

tas terras asperas do tropico. «Imagens do Brasil e do Pampa» é um dos livros mais bellos e mais fortes que o Brasil jamais inspirou.

* * *

Mettido a engraçado, tem o espirito infantil e semsaborão de um humorista tudesco. A's vezes consegue fazer rir pela bobagem. Mas está convencido de que é um sujeito espirituosissimo. E, armado do seu «humour», quer conquistar á força o esquivo coração de mme. Está, de certo modo, plagiando a tragedia de «Poliche»... Mas, como não foi creado pela imaginação de Bataille, o seu dramazinho é mediocre e triste, sem nenhuma grandeza, nem mesmo de ridiculo. E o mais doloroso é que mme. não acha nenhuma graça nelle e commenta: — Está bom para abraçar a profissão de humorista no Brasil; é um homem tão insipido e cacête!

* * *

Será o «it» a belleza das mulheres sem belleza?

Não! Não é. A definição está errada. Ha mulheres lindissimas que possuem «it» até á raiz dos cabellos. Mlle., por exemplo. Sendo linda e sendo elegante, e alem disto fina e espiritual, possue um «it» tão perturbador, que é capaz de atear incendios nos corações mais glacials. Entretanto, ainda não casou. Apesar desse it» ou talvez por causa delle, os homens não querem casar com ella: temem decerto os perigos do seu contacto magnetico de mulher contagiosa — não por causa delles proprios, mas por causa dos outros. Uma mulher assim nunca deixa o marido tranquillo. E casar com ella é comprar inquietação para o resto da existencia. E ahi está como uma mulher pode ser seriamente prejudicada por excesso de qualidades. Os homens são prudentes e avisados: sabem que a virtude está no meio termo..

PEREGRINO.

Os sêres vivos só podem ser considerados como transformadores de energia, quimismos desagregadôres, libertando lentamente entre dois valores determinados do seu potencial e por um processo de auto-oxidação catalitica, a energia quimica das substancias instaveis e oxidaveis, de que são constituidos sob a fórma ultima de calor irradiado.

Estes quimismos são limitados e não reversiveis. Com um deficit energetico que cae incessantemente, sob um potencial necessariamente decrescente percorrem seus «ciclos» individuais, seus ciclos de linha e seus ciclos especificos.

GALERIA DOS ARTISTAS DA TELA

FLORINE MCKINNEY, da Metro-Goldwyn-Mayer.

Volupia, Extase, Deslumbramento!
Perfumes "Rua do Quvidor" de Mendel.

O CARPINTEIRO — O gabinete está feito na perfeição. O eleitor fica sosinho.
O MINISTRO — Sosinho? E' capaz de ter medo de almas do outro mundo.
GETULIO — E' com ellas mesmo que havemos de nos arranjar...

A TRES POR DUAS

« A emancipação de uma sociedade se mede pelo grau de emancipação das mulheres ».

CH. FOURIER.

Eis aqui o que disse o maior pensador de todos os seculos:

«Ninguem é tão humilhado quanto o homem pelo crime de tratar a mulher como escrava.»

⁂

O moralista não é tolo de tirar o divan, fica deitado nele á espera dos acontecimentos.

⁂

A moral é uma especie de tentativa de evitar a influencia da lua sobre as marés.

⁂

Honra ao moralista, ele não dá confiança de pertencer á especie humana.

⁂

O namoro é o modelo original das fitas de desenhos animados.

⁂

Feliz é o homem que vale a perfumaria que uma mulher gasta para agradá-lo.

⁂

O moralista deixa a perder de vista o capitão do mato.

⁂

O amor é a lei não escrita para o fim de fezer todos os direitos adquiridos.

⁂

A mulher gosta de se mostrar para que todos saibam que ela tambem tem o que todas as outras têm.

⁂

Na literatura do amor o moralista nem mesmo se aproveita como lápis de borracha.

⁂

A moral é a palavrinha que se pronuncia mais baixinho que o palavrão.

⁂

O amor tambem tem o extranho resultado de transformar a mulher em meio de subsistencia; do filho, já se vê.

⁂

O que mais atrapalha o plano dos homens é o fato da mulher ter se esquecido da velha lagrima romantica.

88

Como ao estudante, a dificuldade para o namorado não é o problema mas a sua solução.

88

O moralista compra para a mulher uma maquina de costura e adquire para si uma pistola.

88

No futuro as mães contarão aos filhos: «Era um dia a mulher livre. E acabou-se a História».

88

Com efeito, no dia em que a mulher se libertar acabam-se todas as histórias.

88

O amor é o grande romance que não sae nunca de seu unico episodio.

88

A mulher vê de pressa e julga de vagar O contrário só se dá em casos excepcionais.

88

Toda mulher é artista, quer quando finge, quer quando arremeda, quer quando engana.

88

A monogamia tem como função enriquecer os obituarios.

88

O casamento monogamico é uma linha de tiro.

88

Berço e tumulo são a alfa e o omega da mulher legitima.

88

O moral é um necrologio antecipado á inhumação da virtude no lar.

88

O amor do moralista não é profundo, é «de profundis».

E. RIEFF.

A VISITA DO PRESIDENTE DA REPUBLICA ORIENTAL DO URUGUAY

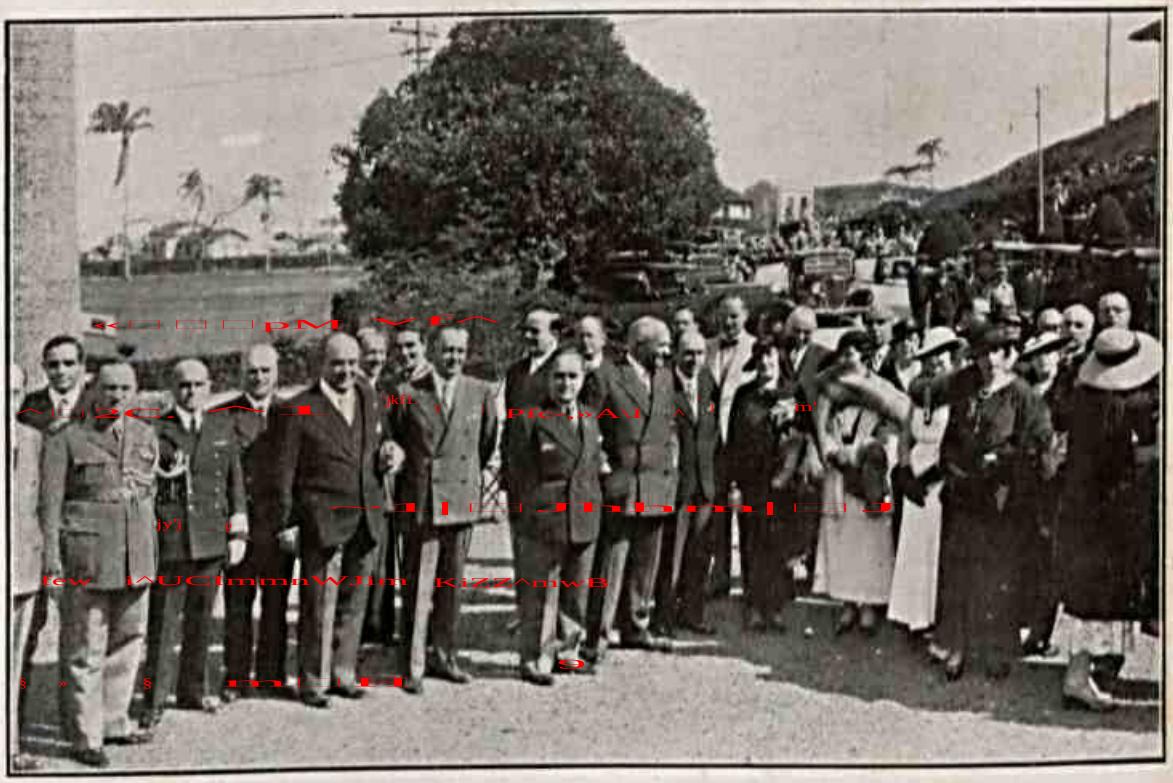

No Gavea Golf Club. — O almoço offerecido aos Presidentes Terra e Getulio Vargas.

Do repertorio secal:

— Foi um êrro ter-se tratado da sêca do nordeste na Constituinte.

— Por que acha isso?

— Porque dêsse modo a sêca se tornou constitucional; não acaba mais.

O mundo material repousa no equilibrio; o mundo moral na equidade.

ESCOLA MILITAR DO REALENGO

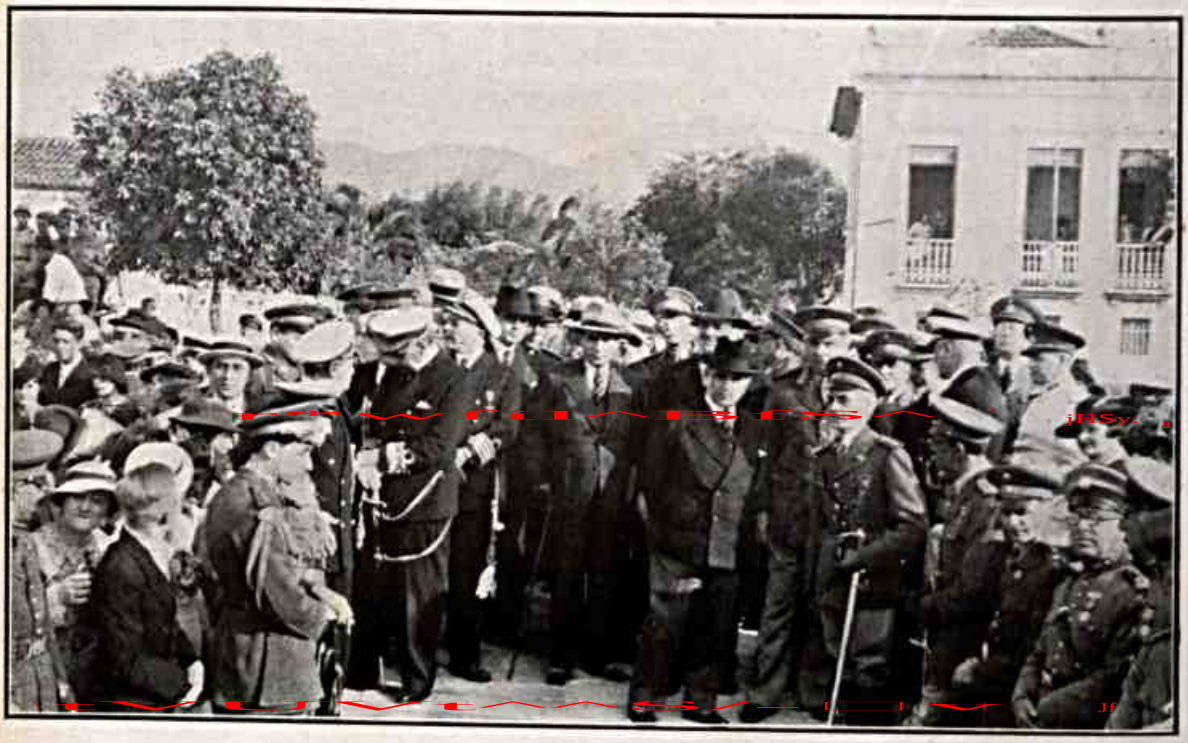

O Presidente da Republica assistindo a cerimonia da entrega dos espadins

Familias assistindo a cerimonia da entrega dos espadins

TROVAS

De tudo aquilo que eu dou
Um documento desejo;
Sempre, pois, que eu te beijar,
Dá-me um recibo: outro beijo.

Do repertorio comparativo:

— Qual é a diferença que ha entre a Camara e o Municipal?

— Não atino.

— E' que na Camara o espetaculo se realiza na platéa.

TROVAS

Estou pronto a acreditar
Que teu amor seja puro,
Resistindo á confissão
De que me tornei Pão-Duro.

ESCOLA MILITAR DE REALENGO

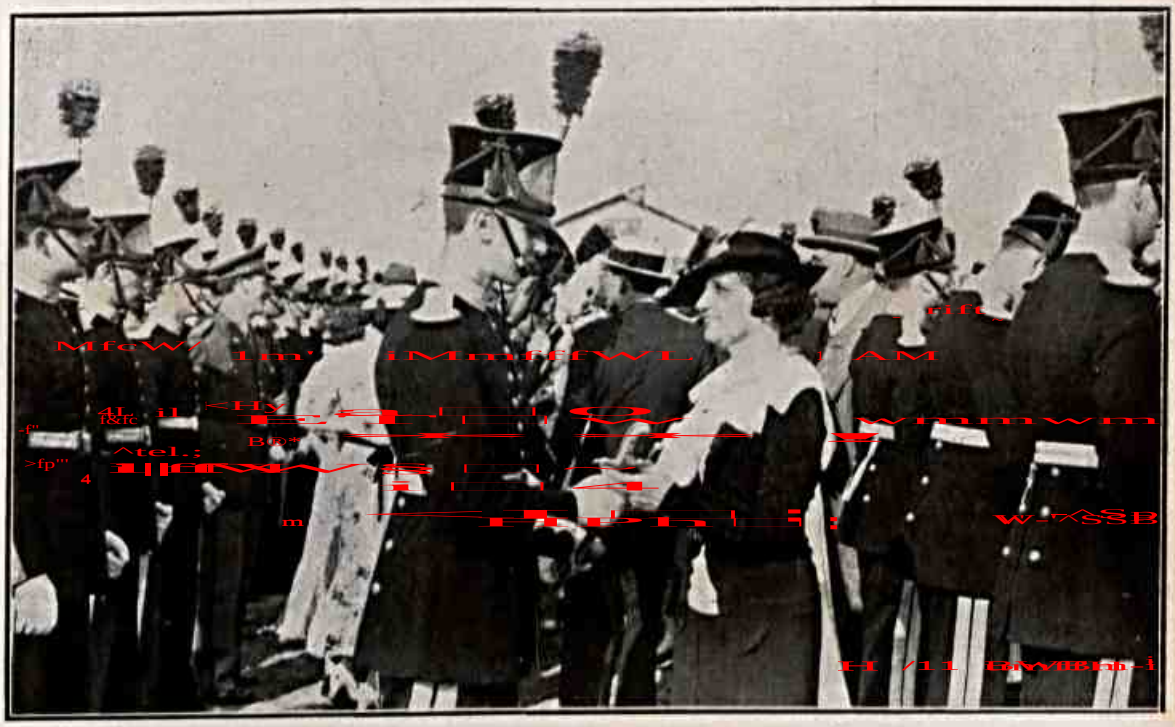

Entrega dos Espadins

NOTAS E NOVIDADES...

—o—

Foi na India que se imaginou fazer balas de involucro que não matavam, a modificação destinada a torna-las mais eficazes; daí o nome de balas dum-dum, dado aos projetis assim modificados e que produzem feridas muito perigosas, a tal ponto que, nas conferencias de Haya (1899) foi interditado o uso destas balas.

* * *

Gross, na sua «Pequena Cronica de Basiléa», fala de um galo daquela cidade, acusado de ter posto um ovo, e ter sido por isso condenado á morte. O galináceo foi entregue ao carrasco que o queimou em praça publica com o seu ovo. E' que se acreditava, então, que os feiticeiros se serviam de ovos de galo, que, segundo diziam, encerravam cobras.

TROVAS

Uma maquina Micado,
Da Baronesa ao aceno
Deu um muchôcho e lhe disse:
— Sae daí, café pequeno!

Do repertorio insular:

— Quem diria, heia? Os jornais affirmam que a ilha da Sapucaia está em franca prosperidade.

— Si é assim, talvez breve póssa ser elevada á categoria de cidade, com a denominação de Lixopolis.

—o—

Pensamento desconfiado:

Tivemos a visita de um Justo, a de um Gabriel (arcanjo) e teremos a de um principe da igreja. E' muita sorte! Não haverá nisso algum plano diabolico?

A "BARONEZA" VAI PASSAR

O GUARDA — Calma, calma! Têm preferencia as que usam cabellos pintados.

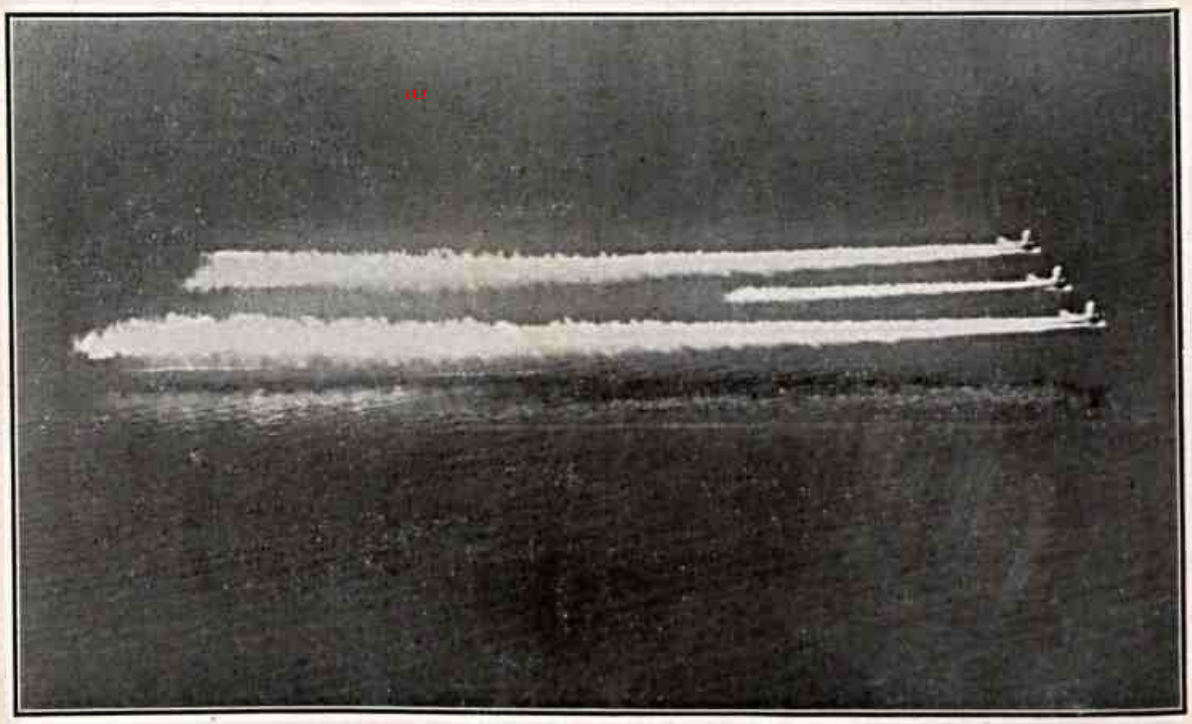

A Esquadrilha, 4. DEB, da Força Aerea da Esquadra, lançando pela 1.a vez no Brasil, a cortina de fumaça. Cedida gentilmente pela F. A. E. da Aviação Naval. — Phot. do Tte. J. Kfuri.

A VISITA DO PRESIDENTE DA REPUBLICA ORIENTAL DO URUGUAY

Na Aviação Naval. — O Presidente Terra e o Sr. Getulio Vargas com os Aviadores que tomaram parte na parada aerea em honra de sua visita ao nosso paiz.

Zé — O serviço é esse mesmo! Cada ministro novo, que entra, tem que desmanchar todos os «enxertos» errados do ministro anterior...

VIDA POLITICA

A Chegada dos Srs. Borges Medeiros e Baptista Luzardo

BLOCK-NOTES

APOLOGIA DA IMAGINAÇÃO

São felizes, na face da terra, os que conhecem o seu envolvente encantamento. E os que a possuem são donos do melhor dos bens — porque ella é o dom que approxima os homens dos deuses. Imaginação!... amiga bôa das creaturas!... companheira compassiva e consoladora dos que amam, dos que sonham, dos que desejam!... Quanta alegria tens espalhado, entre os homens, com os teus enganos, com as tuas illusões, com as tuas dóces mentiras!

E que seria dos que soffrem, sob o sol, sem o sorriso desta encantada Fada, que realiza todos os milagres? que seria de todos nós, tristes mortaes de destino melancolico, sem o sortilegio das suas divinas promessas?

E' a imaginação — e ella só! — que distribue entre os homens as graças radiosas do sonho!

E ha creaturas que recebendo das suas mãos dadivosas uma illusão, recebem a propria felicidade.

Conheço casos. Como toda gente conhece. Querem que cite? Poderia fazer desfilar aqui, sem esforço, numa parada melancolica, a galeria d'algumas creaturas felizes. Mas quatro exemplos chegam. Para que citar tambem o meu exemplo e o teu, leitora amavel e linda?

* * *

Exemplo n. 1 — E' aquelle joven e ilustre advogado, cujo prazer maior, na nossa sociedade, consiste em contar os seus «casos» sentimentaes — e que deliciosos «casos»! Conta-os com brilho, empresta-lhes o prestigio de um calor singular. E quem o escuta falar, até acredita que aquillo tudo é verdade. Ha mesmo pessoas ingenuas que chegam ao exagero de invejal-o:

— Que sujeito de sorte!

Entretanto, aquillo tudo não passa de imaginação. Illusões que a bôa fada generosa poz no seu triste espirito sem amor... Elle não tem «casos», não tem nada! Mas é perfeitamente sincero — e não mente: está convencido de que todas as mulheres andam apaixonadas por elle — e é dest'arte o amante imaginario das mais lindas creaturas da cidade!

* * *

Exemplo n. 2 — Aquelle medicozinho provinciano que se convenceu de que é o Miguel Couto n. 2. Mediocre e triste, tomou um ar gravabundo de autoridade, entortou o pescoço — e ficou irremediavelmente importante.

— As minhas pesquizas experimentaes!... A minha grande clinica!... Os meus discipulos!

Coitado! Não tem discipulos, nem tem clinica, nem pesquizas: tudo imaginação. Mas o sortilegio da fada consoladora, accendendo-lhe o fogo delirante daquella megalomania na cabeça, arranca-o por um momento do charco da mediocridade em que elle se atolou, e permitte-lhe esses relampagos superiores de euphoria:

— O Bernardelli... O Poveiro... O Marquez... O Lalette... O Torrentes... O Londrino... são todos uns simples repetidores de coisas sabidissimas! Nenhum fez jamais, como eu, pesquizas experimentaes de repercussão internacional!

Nunca fez nada, o pobrezinho. Aquelle delirio é doença da imaginação.

Exemplo n. 3 — Aquella moça que pensa que é bonita. «Toilette» de Lauvin, chapeu de Magdeleine, «lingerie» de Stwart, fina e ondulante como uma illustração do «Harper's Bazar», ella salta agil do seu longo «Packard», que fica lá fóra brilhando na luz polida dos vernizes e dos metais offuscadores. Com aquelle rythmo macio de ave cansada, que apprendeu no cinema, ella dá alguns passos pelo jardim e depois tranquillamente mergulha no grave silencio daquella porta mysteriosa. Vae feliz. Contente comsigo e com a vida. Porque se julga a mulher mais bonita do mundo. Comprou nos costureiros de Paris a elegancia — e suppõe que comprou a belleza. Mas a imaginação põe dentro della a alma longiqua e enamorada de Narciso — e ella encontra na mentira diaria do seu espelho a alegria da felicidade.

Exemplo n. 4 — Aquelle anafado cidadão que apesar de feio, ignorante e tôlo, têm uma sorte para mulheres... E' riquissimo. Possue tres escandalosos automoveis de luxo. O livro de cheques não lhe sae do bolso. E tem, em Copacabana, dois magnificos «bungalows», como lá diz elle, «estylo colonial». Pois bem. Segundo elle mesmo informa, com orgulho e segurança inacreditaveis tem inspirado paixões de alta temperatura. Varias bailarinas e artistas francezas (meninas muito bôas e intelligentes, de optimas familias, uma dellas até decendente de um principe russo, com temperamento etc., etc...) estão loucas por elle. Uma viuva pobre, mas decente, de largos banhos e exiguos recursos, persegue-o com um amor furioso. E uma senhora da alta roda, linda e virtuosissima, que tem o marido desempregado e que possue, alem de joias, «toilettes» e perfumes de classe, assignaturas do Municipal e conta corrente no London Bank, tem loucura por elle. Assim outros casos. E elle, com o livro de cheques no bolso e uma ingenuidade definitiva na alma, exclama cheio de comovedor orgulho:

— Sou um homem feliz!

E é apenas um homem de imaginação...

Iriamos muito longe se quizessemos extender a procissão dos exemplos. Porque tudo pode a imaginação. Ella povôa o mundo de creaturas contentes e felizes — embora augmentando inquietadoramente as cifras da estatistica nacional da paranoia. Porque tudo pode a imaginação: semeia delirios e espalha felicidades. Faz essa mansa loucura dos que sonham, que é um disfarce inoffensivo da felicidade.

Imaginação... és a amiga melhor das creaturas — e como toda amiga bôa que se preza, enganas, frequentemente, as creaturas... Mas, afinal de contas, dás aos homens tudo quanto elles desejam e sonham... e dás-lhes, tambem, a maior de todas as illusões — a illusão da felicidade!

Imaginação, tu te chamas mulher!...

PEREGRINO JUNIOR

PENSAMENTO

As idéas se tornam fôrças quando se apoderam das massas.

O DIA DOS ARTISTAS

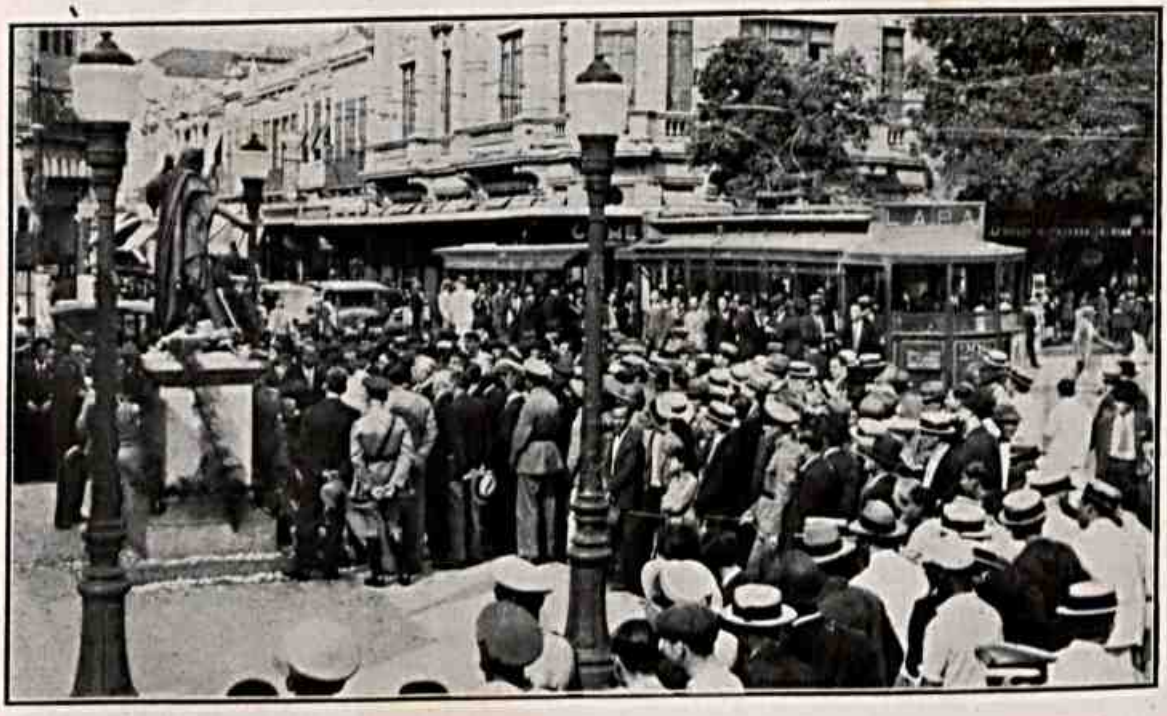

Commemmoração junto á Estatua de João Caetano

VALLADARES — Gostou do meu plano financeiro?
A. SALLES — Meus cumprimentos, caro collega, mas acha que as sobras chegam para as eleições?!!

O footing matinal na Avenida Atlantica.

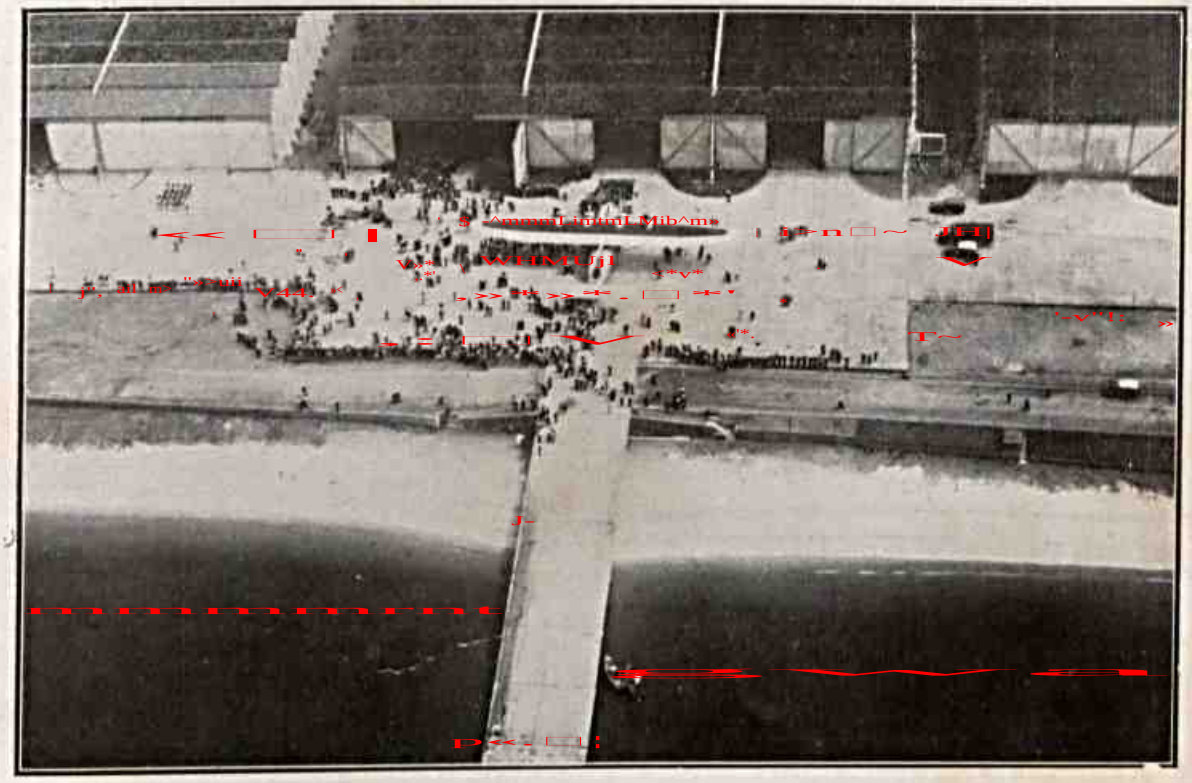

O Brasilian Clipper na Base da Aviação Naval.
Cedida gentilmente pela F. A. E. da Aviação Naval, — Phot. do Tte. J. Kfuri.

— Sr. Ministro, desejo uma collocação no seu ministerio: Sou um homem educado, tanto assim que occultei as inconveniencias da fatiota com o sello de minha educação official...

GALERIA DOS ARTISTA DA TELA

ROCHELLE HUDSON, da Fox.

Encanto!... Seducção!... Attracção!...
Perfumes "Rua do Ouvidor" de Mendel.

PRO DAMA SUA

No amor a saudade do passado é a mais escandalosa expressão da esperança no futuro.

⁂

Uma corda de roupas é uma prova ao sol de que o moralista perdeu seu tempo.

⁂

Para o apaixonado a lua de mel tem por titulo: Os dez dias que abalaram o mundo.

⁂

O moralismo é a última etapa que se alcança no caminho da desmoralização.

⁂

Constroe o teu ninho; não te atormentes; o moralista se encarrega da remoção do entulho.

⁂

De todos os mamiferos o moralista é o que tem o cerebro mais pesado, é de chumbo.

⁂

Não ha quem não tenha dado uma definição do amor, isto é, do indefinivel.

⁂

A mulher bonita é a escultura em conflito com a geometria no espaço.

E. Riele.

⁂ ⁂ ⁂ ⁂ ■ ⁂ ⁂ ⁂ ⁂

Ela era uma simples secretaria de Aunn Harding. Mas possuia o gosto e a sensibilidade de uma verdadeira artista. Anda muito bem vestida, elegante, discreta, original. E um dia Aunn Harding surprendeu esta coisa inesperada: a sua secretaria particular desenhava ela mesma — e com que talento! — os seus proprios vestidos. Comunicou a descoberta ao pessoal do «studio». E agora, diante da revelação sensacional, Lillian Templeton, secretaria de Aunn Harding, foi contratada pela Radio para desenhar os modelos da grande «estrela». Quantos genios ignorados não estarão em Hollywood a esta hora esperando a «chance» que teve Lillian Templepleton, para serem revelados.

Iodosan

TRIUMPHANTE

(O Sr. Baptista Luzardo foi de avião ao Recife para convencer o Borges de Medeiros de voltar á actividade politica. — Dos jornaes.)

Zé — Oh, Luzardo! Deixe o velho socegado!...

NOTAS HISTORICAS

Izabel d'Este, duqueza de Mantua, foi a mulher mais linda do seu tempo. Ela foi ao encontro de seu futuro esposo, duque de Mantua, como uma deusa antiga, sentada num barco doirado e florido, por sobre as aguas mansas do rio Pó; cercada de damas lindas, coberta de joias e brocado, envolta em sons melodiosos de instrumentos quasi celestiais, ela era como simbolo vivo da civilização quinhentista da Italia.

A esposa do rei da Polonia, Bona Sforza, proclamava-a «fonte e origem de toda a beleza na Italia».

Izabel chama-se, a si propria, «a perfeita perfumista», pois preparava aromas para o galante Francisco I, de França.

O gabinete da Grotta, que ela fez construir, foi a sintese mais refinada do gosto quinhentista, cheio de estatuas, medalhas, objetos de arte e preciosidades antigas.

Quatro pintores viveram sob sua influencia e ao seu influxo estetico brilharam dois genios: o Correggio e o Parmegiano.

⊠ ⊠ ⊠ ⊠ ■ ⊠ ⊠ ⊠ ⊠

O chamado «Guidon de la mer», mais tarde convertido em leis de Direito Maritimo por Luiz XIV, começou a ser publicado em França, no seculo XVI.

E foi então que por via das descobertas e conquistas, se estabeleceu a discussão entre as duas doutrinas, o «Mare liberum» e o «Mare clausum».

A doutrina do «Mare liberum» que foi iniciada pelo holandês Hugo Grotius, sofreu logo contestação, provocando a contraposta teoria do «Mare clausum».

⊠ ⊠ ⊠ ⊠ ■ ⊠ ⊠ ⊠ ⊠

Foi o edito de Roussilon, de Carlos IX, que fixou, em França, o inicio do ano em 1.º de Janeiro. Até essa época (1564) ele principiava pe'a Pascoa.

Na Inglaterra e Escossia, o ano começava a 20 de Março; a partir, porém, de 1731, esses paises seguiram o exemplo da França, uniformizando o seu calendario.

⊠ ⊠ ⊠ ⊠ ■ ⊠ ⊠ ⊠ ⊠

O casamento é a tradução em prosa do poema do amor.

Bougeart

T. TARQUINO
A MULHER MODERNA SABE PREFERIR O PÓ DE ARROZ QUE LHE PROPORCIONA UMA CUTIS SADIA, PERFEITA, ASSETINADA, E QUE DÁ REALCE Á SUA BELLEZA NATURAL.
O PÓ DE ARROZ GALLY, DE PUREZA E PERFUME CONSAGRADOS, REUNE TODAS AS QUALIDADES NECESSARIAS AOS CUIDADOS DE UMA EPIDERME FEMININA.
PÓ DE ARROZ
GALLY

As pessôas de bom tom usam como complemento de elegancia, os perfumes RUA DO OUVIDOR de Mendel. Colonia... Loção... Pó de Arroz... — A' venda em todas as bôas casas do genero.

Embora seja admissivel a etimologia tupi «catú-caá», o mato que é bom, parece a outros autores autores que «catucá» provém do verbo tupi «catuca» (excitar, estimular), sendo certo que tambem na lingua angolense tinham os negros africanos verbo identico cutucar no sentido de adejar, esvoaçar. «Catucá» (por catucar, acotucar ou cutucar) se emprega, frequentemente na lingua caipira, para dar idéa do gesto ou ação de tocar em alguem, ao de leve, com a ponta do dedo indicador ou com o cotovêlo para chamar a atenção ou despertar a pessôa distraída ou que cochila. Nas cantigas sertanejas, ha uma com o estribilho: «Mulata, não me catuca, não».

A Galeria dos Espelhos, uma das mais lindas do palacio de Versailles, mede 73 m. de extenção, 10,m. 40 de largura e 13 m. de altura. Sua construção foi começada em 1678, por Mansart, e terminou em 1684. A abobada do tecto é a obra de pintura mais importante que ha em toda a França.

O balaio de conduzir toucinho e queijos tem o nome de jacá. Os nossos botucudos punham um balaio ás costas, dando-lhe o nome de cacaio, e neles as mulheres carregavam a quiba (tudo que possuiam).

LEGENDAS SEM DESENHO

Il ne s'agit pas de les rendre ridicules, il s'agit de les deshonorer.

Voltaire.

Depois que o homem se tornou materia prima da producção de mercadorias, a consciencia passou a ser um sub-produto.

Ha individuos que se prestam a ser até grandes homens.

E a ver de mais perto esses grandes homens, verifica-se que eles o são pelo seu servilismo.

A medalha e a comenda são sublimações materializadas da moeda corrente.

Subir na vida é um modo de exprimir o fato concreto de rastejar em sentido vertical.

Si explicassemos a um cão por que se chamam os homens de cinicos, ele-se revoltaria.

A fé e a piedade são os processos mais eficazes que ha para despistar os caminheiros da vida.

A educação é uma pura escola de tiros ao alvo, e esse alvo é o coração dos outros.

A mão humana é o mais perfeito de todos os ancinhos e o mais fino de todos os pentes.

A vingança é o fundo do quadro da outra vida e a base de sua crença.

Todas as fatalidades sempre foram longamente preparadas pelos homens.

E tambem todas as desgraças, angustias e miserias.

Todos os exilados sonham com a volta á patria, patria, o lugar onde existe o tesouro nacional.

E. RIEFE

OBSERVE COMO É LINDA UMA EPIDERME CUJOS CUIDADOS ESTÃO CONFIADOS AO

Um banho com LIMOL refresca e dá ao corpo a sensação sadia do asseio. LIMOL é um primor para a hygiene e belleza da pelle.

INFLAMMAÇÕES — PURGAÇÕES

OLHOS

INJECTADOS

CONJUNCTIVITES:

CATARRHAES SUB-AGUDAS
PURULENTAS
AGUDAS MUCCO-PURULENTAS
CATARRHAES CHRONICAS

USE

COLLYRIO MOURA BRAZIL

GRATIS Oxyuról, o vermifugo de confiança, offerece um jogo de damas a quem enviar o coupon abaixo:

Laboratorio Oxyuról — C. Postal 1373 — Rio

Desejo receber absolutamente gratis um jogo de damas.

Nome .....

Endereço .....

Cidade ..... Estado .....

A PEROLA

Não é de hoje que, na galanteria de se exaltar o belo sexo, entre outras palavras felizes, se recorre á expressão: «é uma perola».

Quer se trate de um temperamento, da meiguice, de virtudes ou dos encantos de uma bonita boca sorrindo, essa palavra vai ás mil maravilhas.

Aliás si pensarmos nos perigos e tenacidades suportados para se obter esta joia, desde sua pesca até a exposição em luxuosas vitrines, a comparação torna-se cabivel, porque si perola é feminina, é claro, só serve para realçar a graça das mulheres, o que é um destino invejavel.

Já que falei no sexo fragil, eu, que sou um adepto de tudo que diga respeito á beleza, cometeria uma clamorosa injustica si ao fitar a incomparavel praia de Copacabana, não me viesse logo á memoria a visão deliciosa de Mlle. C.

Dona de um «charme» que só ela mesma possue (tirou previlegio!), Mlle. surpreende e atrae.

Sabedora disso, gosta de praticar o esporte de se fazer desejada e começa por se afastar do convivio alegre da multidão anonima, jovem e sadia que povôa a linda praia, limitando-se a contemplá-la, de longe, da sacada da sua residencia, para que, quem a vir á distancia, encantadora no quadro claro da janela aberta, tenha a impressão harmoniosa e palpitante de uma téla de Rafael, iluminada pela luz doirada do sol.

Eis o motivo por que o Posto 4 é o mais frequentado. Dizem até que é milagroso; inspira aos que amam a musica e... tem dado motivos de sobra para constantes rusgas entre os namorados.

Sómente á noite é que, egoista, faz o "footing" num diminuto trecho do Posto, isto mesmo por pouco tempo.

Parece que vem á Avenida com o fito de visitar suas irmãs estrelas que, no além, fulgem inquietas, invejosamente (as da terra tambem!), ou para empolgar ainda mais o séquito de admiradores, formados em estilo «Big-parade».

Mlle. é assim: quem a quizer ver tem que esperar, no minimo, 12 horas. Entretanto, sei de pessoas capazes de esperar 12 seculos só para a rever.

Como não tenha tendencias a Matuzalém, sou o numero um que falta para completar algum milhar dos que frequentam assiduamente a praia e ao vê-la tenho a impressão de uma perola... oculta... traiçoeiramente na amplidão do oceano, certa que para alcançá-la será preciso afrontar milhares de imprevistos perigosos, na maioria das vezes inutilmente... Ela domina, arrebata e oculta se...

Basta pousar seus incomparaveis olhos em qualquer mortal para o cativar de todo E' a sedução, o encantamento!

Si chega a sorrir, em toda a perfeição da sua harmoniosa boca, é o proprio deslumbramento e lembra a suave impressão do cativeiro romantico de que falam os poetas.

Mas, cuidado, Mlle., as perolas tambem têm seus vencedores em infimos seres, invisiveis na profundeza dos mares, que sem serem pressentidos, delas se aproximam e, aos poucos, acabam por dominá-las...

Si eu pudesse ser um deles...

R. R.

DE NIETZSCHE

Quando temos que mudar de opinião a respeito de um individuo, o fazemos pagar caro a pena que nos custa.

VALENTIA

O Simplicio volta para a casa com a cara esmurrada por um desafeto qualquer e é arguido por sua mulher:

— Como?... Pois tu apanhaste sem tomar uma desforra?

— E' que não sabes como foi... Quando elle me ameaçou, eufuguí e o patife covardemente, aproveitou-se desta circunstancia para me atacar pelas costas!

Os rios, cujas nascentes estão situadas nos Andes ou proximo dessa cordilheira concentram, nesses extremos, grandes camadas de gelo que o calor dissolve no verão. A temperatura, no inverno e primavera, é muito baixa nessas regiões, descendo a zero graus, quando não abaixo de zero.

CALLOS

JOANETES CALLOS PLANTARES

ALLIVIO RAPIDO

A dôr mais rebelde é alliviada num instante com os Zino-pads do Dr. Scholl, que suprimem a pressão e o attrito do calçado. O callo desapparece por absorpção.

Os Zino-pads são protectores, impermeaveis e não se desprendem nem no banho.

Zino-pads do Dr Scholl

Na poesia teve origem a palavra «sifilis», e provém de «sifilus», o heróe do poema de Girolano Fracastoro, escrito em latim e publicado em Veneza, na Italia, no ano 1530. Sifilus, o heroe do poema, encarna num pastor que, por castigo dos deuses, contrahiu o mal contagioso e soffreu todas as suas desastrosas consequencias'.

NOVE CALLIGRAPHIAS DIFFERENTES COM UMA SO' PENNA!

A Eversharp Ajustavel é a caneta mais extraordinaria que V. S. jamais experimentou! Pelo simples manejo do dispositivo na penna, póde V. S. ajustal-a para qualquer typo de calligraphia — da grossura de um cabello á letra de imprensa ou de musica.

Esta Nova Eversharp venceu no mundo inteiro porque é a unica que satisfaz a TODAS as exigencias da calligraphia e porque se distingue pelo seu elegancia e durabilidade

Fabricada por: The Wahl Co., Chicago, E. U. A.

ENCONTRA-SE EM TODAS AS BÔAS CASAS DO RAMO, E. COMO A JÓIA OFFERECIDA TAMBEM NAS JOALHERIAS

O nome Angelim é puro brasileirismo, sendo a madeira conhecida por essa denominação desde os tempos coloniais. O Angelim-amargoso é tambem conhecido por Aracuim ou Lombrigueira por ser a sua casca medicinal um poderoso vermifugo ou anti-helmintico.

Araxá é um planalto ou chapadão no mais alto de um sistema montanhoso, onde se está em posição de ser o primeiro a ver e o ultimo a deixar de vêr os raios do sol.

ASTHMA

O Remedio Reyngate para o tratamento radical da Asthma, Dyspnéas, Influenza, Defluxos, Bronchites, Catarrhaes, Tosses rebeldes, Cansaço, Chiados do Peito, Suffocações, é um MEDICAMENTO de valor, composto exclusivamente de vegetaes.

E' liquido e tomam-se trinta gottas em agua assucarada, pela manhã, ao meio dia e á noite, ao deitar-se. VIDE os attestados e prospectos que acompanham cada frasco.

Encontra-se á venda nas principaes PHARMACIAS e DROGARIAS DO BRASIL.

AVISO — Preço de um vidro 12$; pelo Correio registrado, 13$000. Envia-se para qualquer parte do Brasil mediante a remessa da importancia em carta com o VALOR DECLARADO ao Agente Geral J. DE CARVALHO — Caixa Postal n. 1724 — Rio de Janeiro.

BAROMETRO «ANIMAL»

Pode-se fazer um barometro muito facilmente com uma sanguesuga posta em uma garrafa com agua até cerca dos 2/3 e tampado com uma substancia porosa. Conforme os movimentos do verme, conhece-se o estado da atmosfera. Quando ele se enrola no fundo da garrafa — bom tempo. Si sai da agua e se conserva tranquila — chuva. Si anda de um lado para outro com vivacidade — vento. Si sai da agua e se torce em movimentos convulsos — tempestade.

OS CABELLOS BRANCOS ENVELHECEM!

O amôr e o exito são inimigos dos CABELLOS BRANCOS. Hoje, para todo se exije JUVENTUDE, real ou apparente. Rejuvenesça 15 annos usando LOÇÃO "CARMELA" que em poucos dias devolve aos CABELLOS BRANCOS a sua côr primitiva e exacta: louro, castanho ou preto. "CARMELA" não tinge porque não é tintura: é uma LOÇÃO deliciosamente perfumada, muito usada pela alta sociedade dos mais adiantados paizes do mundo.

À venda em todas as Pharmacias e Perfumarias em vidros grandes e pequenos.

Pedem prospectos aos distribuidores geraes para o Brasil: Araujo Freitas & Cia. — Ouvidor, 55-Rio de Janeiro

LOÇÃO "Carmela"

Um fotografo, notando a dificuldade que muitas pessôas sentem, ao tirar o retrato, para apresentarem uma fisionomia agradavel, mais ou menos alegre, lembrou-se de aplicar um processo, aliás bem simples: Ao bater da chapa, deve a pessôa cantar mentalmente uma musica de sua predileção. Diz ele que os resultados têm sido magnificos.

O leite, além de ser um alimento perfeito, é, ainda, de facil digestão. Mas, mesmo para as crianças, desde que passem de dois anos, não deve ser alimento exclusivo. No entanto, fazendo parte da alimentação, engorda, fortalece os ossos e os dentes, dá saúde, alegria e facilita o crescimento. E' necessario, portanto, que cada criança tome por dia, no minimo, meio litro de leite.

PRISÃO DE VENTRE? MINORATIVAS

Os minerais que existem no leite, sob a forma de sais, são: cloro, fosforo, sodio, potassio, calcio magnesio e traços de ferro, elementos necessarios á alimentação. Ainda fazem parte da composição do leite as vitaminas, que constituem quatro tipos.

Para se reconhecer o peso de um bebê, aconselham os higienistas multiplicar, no primeiro semestre, o numero de meses por 600, juntando-se a esse resultado o peso que o bebé teve ao nascer.

Os manuscritos de Eugenie Grandet, o celebre romance de Balzac, pertem atualmente a um milionario americano. E' o unico original do grande escritor que se acha fora da França. Mas estão tratando de conseguir o repatriamento desses valiosos documentos.

O rosto das mulheres é sempre mais perfeito do lado esquerdo que do direito.

PEQUENAS NOTAS

Na antiguidade condenavam não sómente os homens, mas tambem os animais. O primeiro julgamento contra um animal assassino foi proferido contra um porco que matou uma criança. O animal foi pendurado pelas patas traseiras, e aplicaram-lhe uma mascara humana e condenaram-no á morte.

ooo

O apelido do antigo partido conservador era «cascudo», tambem, dito «saquarêma» e caramurú» ou junta do colce, na politica monarquica, por contraposição ao partido liberal «chimangos» tambem conhecidos por «luzias» ou «papos-amarelos.

ooo

As saúvas femeas, as içás, gordas de ovos, na época do vôo, são, para muita gente que guarda as tradições culinarias indigenas, uma iguaria bem aceita sob o nome de «passóca de içá».

O Itatiaia é levantado no alto da Mantiqueira, com picos mais altos isolados da cadeia da cordilheira que, circulando os grupos centrais dos pontos mais elevados, tem um diametro medio de cerca de uma legua, pouco mais ou menos, formando uma bacia ou funil.

Tem a data de 8 de Abril de 1713 a carta regia censurando os frades Franciscanos, Benedictinos e Carmelitas por empregarem os indios em seus serviços e recusando-os para o serviço real; fatos que não se davam quando administrados por seculares.

Conta-se que Isabel, a catolica, preferiu o risco de perder o paraiso, a permitir ela, uma velha piedosa, que o seu velho confessor lhe tocasse os pés com os santos oleos da extrema unção.

A GENTE PASSA SOBRE AS HORAS...

e parece que o caminho é interminavel... Como conciliar o somno, tão necessario á vida como o alimento e o ar? Um comprimido de ADALINA em meio copo dagua faz com que o somno nos feche amavelmente as palpebras. ADALINA é um calmante suave, sem effeitos nocivos.

ADALINA
BAYER

Fraqueza e desanimo

Fraqueza e desanimo é sinal, quasi sempre, de alimentação irregular ou insuficiente, de falta de repouso ou de simples perdas de fosfatos. Neste ultimo caso, os remedios são simples; regular a alimentação, incluir no programa diario frutas e leite, repousar no minimo oito horas por noite e tomar uma serie de injeções de Tonofosfan. Este medicamento, receitado por seu médico, dá resultados maravilhosos, tão bons, que o individuo de abatido e desanimado passa a um estado de esplendido bem estar e, de triste, começa a encarar a vida risonhamente, como si estivesse vendo tudo através de oculos côr de rosa.

Haverá conselho mais simples?

Uma Pelle

da qual a Sra. poderá orgulhar-se!

NÃO ha razão para a Sra soffrer de feias e desagradaveis erupções cutaneas, provenientes da imperfeita eliminação das toxinas do seu organismo. Si tem pelle má, experimente melhoral-a, tomando de 1 a 3 tabletes diarios de Fermento Irradiado Fleischmann. Além de regularisar o trabalho intestinal, lhe dará melhor disposição physica porque é um alimento vegetal riquissimo em vitaminas.

Agora V. S. póde comprar Fermento Irradiado Fleischmann no Rio!

FERMENTO IRRADIADO FLEISCHMANN

Si seu fornecedor não o tiver, peça-o á Standard Brands, of Brasil Inc. pelo telephone 8-2209.

GRAÇAS AO PODEROSO JATAHY PRADO, PORQUE NÃO SE CONHECE NADA MELHOR PARA TOSSE, BRONCHITE, ROUQUIDÃO E RESFRIADO

Jatahy Prado

DEPOSITARIOS ARAUJO FREITAS & C.ª OURIVES 88 RIO

O QUE TODOS... "NÃO" DEVEM LER...

Não sei porque, naquele dia, eu estava com o espirito mais calmo ou como se diz — «com disposição de espirito»...

Vinha calmamente de volta do serviço, pela Avenida, em companhia de um «migo, quando, ao apontar á rua Sete de Setembro, deparei com um grupo de vendedores de folhetos, apregoando o seguinte — Olha a nova Constituição do Brasil a mil réis. Todos devem ler!

— Achei interessante a apregoação que eles faziam e mais com pena de vê-los se cançar sem que ninguem lhe prestasse atenção, resolvi comprar um livreto, auxiliando-os e ao mesmo tempo podendo verificar a «bem dita cuja» como estava redigida, para quando encontrasse um amigo que não tivesse nada para fazer, poder discutir os pontos e as virgulas que ele apresentasse, iguais ao da de 1891.

Mas enganei-me redondamente (como mais adiante verão) porque em vez de pontos e virgulas, a Constituição só apresenta no seu conjunto complexo e incompreensivel, dolorosissimas interrogações.

Aproximei-me, pois, de um dos vendedores para comprar-lhe um exemplar, quando, em menos de tres segundos, vi-me rodeado por uma turba imensa desses pobres coitados, que aos trancos, socos e empurrões, disputavam o «freguez patriota»... que caira na cilada de suas falsas apregoações, um dos poucos, ou quem sabe? — o unico daquela tarde.

— Ao vêr tão triste epilogo de minha macabra ideia, quasi desisti de comprar a Constituição... mas aproveitei uma ocasião em que eles tinham serenado um pouco, atirei uma pratinha (a unica que tinha) ao rapaz que estava mais proximo, trazendo em troca uma copia fiel da Nova Constituição. Só assim, não passei por «pão duro»...

No bonde, abri-o e ia começar a folhea-lo, quando deparei logo na primeira pagina com a seguinte introdução:

— «Nós, os representantes do Povo Brasileiro, pondo...»

— Parei com a leitura alguns segundos, meditei outro tanto e concluí o seguinte: «Nós pondo» é besteira que não se deve dizer, quanto mais escrever...

Fechei novamente o folheto com raiva, (não sei si dos compositores, ou si da Cia. editora) por terem se «descuidado» na revisão, feita etimologicamente, deixando passar um erro desses, que nenhum brasileiro, a meu vêr devia ler, mormente em se tratando de um modelo de escrita, a Nova Constituição»...

No dia seguinte, levei novamente aquele folheto para a cidade e ao chegar á «esquina da sorte» chamei um dos vendedores da Constituição, entreguei lhe o folheto e dei-lhe uma pratinha de mil

O Resfriado de hoje pode ser a Pneumonia de amanhã

Nunca trate um resfriado como uma coisa sem importancia. E' assim como a grippe e a pneumonia muitas vezes se declaram. Ao primeiro espirro, applique Mistol em cada narina. Use-o com regularidade de manhã e á noite. Mistol é feito de accôrdo com uma formula famosa, que impede se desenvolvam os resfriados. Desinflamma as membranas irritadas e desobstrue as fossas nasaes. A respiração facil não tarda em voltar. Compre um vidro de Mistol, com conta-gotas gratis. Faça-o hoje mesmo.

Mistol

MARCA REGISTRADA

ATALHA OS RESFRIADOS NO COMEÇO

M7

réis para que desaparecesse de minha presença com aqueles livros, o mais breve possivel...

O rapaz olhou-me desconfiado, indeciso talvez com a minha atitude, mas quando eu lhe repeti a ordem, ele desandou a correr pela Avenida afóra e, mais adiante, parou, atendeu a um chamado de um novo incauto e vendeu-lhe o mesmo folheto por dez tostões ..

Mal sabe ele, coitado, que o artigo que está vendendo é ingrato e não lhe dará nem para o café...

— Segui para a repartição, repetindo ou, antes, cacarejando entre dentes :

— «Nós pondo», «Nós pondo».

Brum

VARIEDADES...

Em regra, o que no Brasil Central se denomina de «Aterrado» vem a ser o terreno conquistado á beira-rio pela acumulação de sedimentos que a propria corrente fluvial vai depositando em determinados lugares e aos poucos se solidifica na superficie, com afastamento das aguas do rio.

Nos pantanais mato-grossenses, o «Aterrado» é sempre representado pelos nucleos de terra firme em meio ao terreno inundado do pantanal, como se observa nos grandes «Aterrados» de levantamento da linha da Estrada de Ferro Noroeste (de Tres Lagôas para Aquidauana).

* *

Todas as partes da altéia se empregam na medicina, sobretudo as raises, em cuja composição entra mucilagem, algum amido, pectina, açucar, e um oleo fixo, uma fraca percentagem de tanino, uma materia corante amarella, e, por ultimo, uma substancia identica á asparagina.

A rais emoliente, roduzida a pó, é empregada como excipriente para a preparação das pilulas.

Liberdade não se péde; toma-se.

OS PIANOS

(A DESPEITO DOS RADIOS)

Nós não deixamos o homem entrar. O porteiro, meio atrapalhado cumpria as ordens.

— O sr. não póde entrar!

— Venho fazer uma reclamação e hei de fazê-la.

Houve uma tentativa de força, em visita do que, e apezar do homem parecer atacado de começo de violenta loucura, um de nós desceu ao portão?

— Mas, afinal, o que deseja o sr.?

— Pouca coisa. Sou morador de uma casa onde minha mulher instalou um piano.

— Hein?

— Sim, sr. Contra a minha vontade, é certo, mas com aplauso da visinhança que me detesta...

— E porque?

— Porque, á direita, á esquerda, de ronte e nos fundos cada casa tem um piano e em todas ha gente aprendendo a tocar.

— Compreendo... sr.

— Afinal o sr. compreende! estou doente, neurastenico, com ideias negras, variando entre o assassinato e o suicidio, entre dinamitar a visinhança ou mudar-me para o Cajú, caso o administrador do necrotenio não tenha um piano nos fundos.

— Não ha perigo.

— Sim, mas escute. Eu tenho um projeto. Ha além da Pancaraiba, nos fundos dos mares de Paquetá, uma ilhota deserta. O sr. proponha á prefeitura mudar para lá todos os pianos e todas as pianistas e estudantes e o Conservatorio de Musica. Muda tudo para lá, onde tocarão escalas e classicos á vontade... Que diz?

— Vamos atender a sua reclamação.

E aqui está feita e em discussão a ideia da pobre vitima, o furioso pianismo familiar.

Boo.

FRAQUEZA GERAL?
BRONCHITES?
TOSSES?
GRIPPES?

TOME
SAPHROL
VERDADEIRO
TONICO
DOS
PULMÕES

Deposito: r. Thecphilo Ottoni 42 — RIO

MAU ESTOMAGO: VIDA DE MISERIA!

É um facto que um estomago "estragado" é muitas vezes a raiz de males innumeraveis, tanto physicos como moraes. O excesso de acidez e a indigestão mais ou menos chronica, dão lugar frequentemente ao máo halito, fazendo se afastarem as pessôas mais caras. Os gazes, a flatulencia, a vontade de vomitar depois das refeições, criam um tal estado mental que tira toda a energia, toda a ambição. Muitas vezes, este males, ligeiros ao começo, degeneram na gastrite, dyspepsia chronica ou em ulceras gastricas. Ao sentir-se o menor mal depois do repasto — enxaquecas, vertigens ou pesadumes, tome-se uma pequena dose do pó ou duas a trez tabletas de Magnesia Bisurada, este anti-acido energico que faz desapparecer muito rapidamente todos os azedumes. Este remedio é alem disso, um accelerador das funcções digestivas e impede qualquer fermentação dos alimentos. Seja qual fôr o caso tráz um alivio immediato. A Magnesia Bisurada encontra-se á venda em todas as pharmacias.

AS VÉLAS

Outras substancias, de constituição muito diversa dos acidos, pódem ser usadas para o fabrico de vélas: o cêbo, as cêras (cêra das abelhas, cêra de carnaúba, cêra da China, cêra do Japão), o espermacete e a parafina.

Para as velas de sêbo emprega-se principalmente o sêbo de carneiro que é mais duro que o de boi.

Essas vélas são inferiores ás de acido estearico, não só porque são menos duras e mais fusiveis, como porque contêm glicerina, a qual pela combustão incompleta dá a acroleina, de cheiro muito desagradavel.

* * *

Depois de uma Farra elimine a Ressaca com o Saboroso

Agradavel, refrescante e aperitivo. Sentir-se-ha como novo. 3 tamanhos: 2$800 — 4$400 e 7$000

NOTAS E NOTAS

A cigarra é quem dá a nota no desconcerto em que vive este país. Canta-se e dansa-se por toda parte, os espetaculos se multiplicam e ha mais artistas, mais poetas, mais pelintras que espectadores da vasta sala de festins patricios.

A fabula, tantas vezes desmentida, que procurou acanalhar as cigarras, revive com seu velho aspecto de moralidade evidente. Num longo verão de estulas politicas e economicas as cigarras cantam e dansam no calor das musicatas otimistas, e nem de longe imaginam que o inverno ai vem de penuria e tristeza.

Si não vivemos nos termos exatos da fabula, vivemos no dominio extravagante, do fabuloso. O «cabaret» se alastra, se impõe, absorve, fascina. Ha coisas em que não se acredita, funcionam maquinas sem freios e legislam tipos sem miolo. A satisfação da vida em comum, adstricta aos zéros sem função e sem valor significativo quasi que se consiste em ter uma mentalidade de cigarra, muito embora esta inocente criatura menos que em sonhos se compare aos foliões e aos estroinas do nosso meio e do nosso tempo.

Para dar um sentido mistico, inacessivel ás controversias e definições exatas, fala-se em arte, diz-se artistico tudo que passa além das fronteiras do senso comum e justifica-se o desgarro e o destempero pelas insinuações de qualquer arte.

Cigarreando, corre-se a uma frente recuada a todo instante para limites inatingiveis. Mas tudo isso é puro teatralismo e está como que bem organizado para mascarar um desenlace irreparavel

Emquanto isso a formiga corre, age, empilha e se aninha. Formigando por aí, ao rigor dos estios reais e crueis, os que não cantam, os que não dansam exaurem-se em reparar as perdas puras dos otimistas com cambio baixo, vida cara e guerra civil.

■ ■

Para o «Não» só ha uma resposta: «Sim».

—o—

Todo número é zéro em presença do infinito.

VICTOR HUGO

SEJA FORTE

Como se pode recupera a energia vital

Ha um tratamento electrico que qualquer enfermo póde adoptar com toda confiança e justificadas esperanças de conseguir um allivio permanente. E' o tratamento natural, que consiste em revigorar o organismo inteiro mediante o uso dos apparelhos electrologicos Pulvermacher.

Peça V. S. o livro explicativo

Todos os doentes devem procurar obter um exemplar do «Guia da Saude e da Força»; é um livrinho que expõe, em termos simples, a causa das enfermidades e descreve o tratamento Pulvermacher.

O seu conteúdo trata das seguintes molestias: DEBILIDADE NERVOSA E GERAL, PERTURBAÇÕES GASTRICAS, NEVRITE, RHEUMATISMO, IMPOTENCIA, CIRCULAÇÃO DEFEITUOSA DO SANGUE, ENFERMIDADES DO FIGADO, RINS E BEXIGA, etc.

Córte este coupon e remetta-o á "The Electrological Institute" Caixa Postal, 2758 — S. Paulo

Após o recebimento do coupon com o seu nome e endereço, escriptos claramente, enviaremos gratis o «Guia da Saúde e da Força» e outros detalhes interessantes, sem nenhum compromisso da sua parte.

NOME . . . . . 11—9—34

ENDEREÇO . . . . .

THE ELECTROLOGICAL INSTITUTE — Rua S. Bento, 36 - sob. — Caixa Postal, 2758 — S. Paulo

DOENÇAS DO CABELLO
E DO COURO CABELLUDO

PROPHYLAXIA
E
TRATAMENTO
PELO

PILOGENIO
FORMULA E PREPARAÇÃO DO PHCO FRCO GIFFONI
A' VENDA NAS PHARMACIAS DROGARIAS E NAS CASAS DE 1ª ORDEM
FRANCISCO GIFFONI & Cia – RUA 1º DE MARÇO, 17 – RIO DE JANEIRO

FOCALIZANDO ...

Fui um dia destes ao Méier, não só para visitar uns parentes meus, como tambem para certificar-me do propalado progresso dessa nossa estação suburbana. Aliás, pelo que vi e concluí de fato merece todos os elogios, e quem não quizer acreditar que vá até lá para ver com os proprios olhos o quanto ele está adiantado.

Além disso, o que mais me encantou, foi o genio alegre e expansivo do povo suburbano, que, com sua modestia e simplicidade, sabe atrair e agradar logo á primeira vista.

Quanto ao comercio, o Méier póde se orgulhar de ter um dos mais adiantados de todo suburbio, — moderno, elegante, atrativo e muito movimentado, o que dá um «que» da melhor impressão ao habitante do Rio das Pedras.

Não duvido muito que daqui a alguns tempos seja o suburbio obrigado a elevá-lo á categoria de «capital», pelos seus encantos e seu desenvolvimento vestiginoso

Deixando de parte essas considerações, entremos no assunto que nos interessa propriamente: — as «pequenas».

São lindas as morenas e as louriinhas que habitam êste afamado recanto suburbano. Encantadoras mesmo. Eu, a falar com franqueza, fiquei boquiaberto diante das «bonecas» que vi no Méier. E todas elas, ao contrario das da cidade, são simples, gentis e muito comunicativas. Aqui, o namoro é canja: é uma morena que passa e nos envia um sorriso gracioso; mais adeante é uma louriinha, desafiando em galanteria, todas as moças «chics» da cidade ou da praia de Copacabana... onde todos afirmam estar o bastão da beleza feminina, mas que eu não acredito desde que fui ao Méier...

Enfim, tudo que «focalizei» no Méier é agradavel e interessante. Não se tem nada a dizer contra ele. Tudo é favoravel.

Esperemos mais alguns anos para ver qual será o destino dêste recanto maravilhoso do suburbio carioca e que o Rio se orgulha de possuí-lo como parte integrante da «Cidade Maravilhosa»...

Ao Méier a minha saudação e o meu reconhecimento aos seus moradores, que tão bem souberam me cativar, dando-me sobras para um namoro de Graça. A's gentis suburbanas a minha gratidão... caso consigam que o comercio local não me envie as contas dos sanduiches e cervejas que degluti quási na hora de partir o trem.

BELL.

o

Quem busca o que não deve, acha o que não quer.

RECORDAÇÕES LITERARIAS

Quando se fala em recordações literarias que certas ruas sugerem, isso não tem sentido para o Rio. Em Paris, porém, ha várias ruas que têm verdadeira «tradição literaria». Além disto, ha ruas que, mesmo sem «tradição literaria», lembram o nome de certos escritores gloriosos. E' impossivel, por exemplo, deixar de relembrar grandes nomes das letras francesas diante da «Maison A. Dumas» (uma casa de negocios como outra qualquer); do «Rest.urant J. Racine», especialista em ovos e queijos; do «Etabli Verlaine S. A. Modeles — Couture»; da casa de joias «Maupassant & Cia.», etc. No Brasil tambem temos disso: Padaria Viriato Corrêa.

MONUMENTO Á'S GAIVOTAS

Na cidade de Salte Lake (Estados Unidos) existe um monumento do valor de 40.000 dolares, elevado em honra das gaivotas. Quando os Mormons se estabeleceram em Utah, as gaivotas liquidaram os gafanhotos que ameaçavam destruir as plantações e o monumento foi levantado a essa recordação.

As Cintas
os Modeladores
os Soutiens-gorge
da
NOTRE DAME de PARIS
são de uma elegancia
inconfundivel.

CONFECÇÃO SOB MEDIDA DE QUALQUER MODELO

PEÇAM CATALOGO

O RIO GULF-STREAM

O curso do rio Gulf-Stream — a maior corrente dagua quente do mundo, é mais rapido que o do Mississipi e do Amazonas, e o seu volume é mil vezes superior ao desses dois rios. Suas aguas são de um azul anilado e distinguem-se tão claramente das do mar que se póde seguir com a vista a sua linha de separação. E' tal a repugnancia, — por assim dizer, — que o Gulf Stream tem de se misturar com as aguas do mar que já se tem visto metade de um navio trafegar na agua azulada, enquanto a outra metade ia pela agua comum do mar. A quantidade de calor que o Gulf Stream espalha sobre o Atlantico, num só dia de inverno, bastaria para elevar do ponto de congelação a uma temperatura de estio toda a massa atmosferica que cobre a França e a Grã-Bretanha.

Foi o pintor flamengo Jean Van Eyck quem inventou a pintura a oleo (1444-1493) e ensinou este segredo ao italiano Antonello de Messine, cujo quadro mais conhecido é o «Condotiere, do Louvre.

Senhora:
Siga o conselho do seu médico

O seu médico lhe dirá que durante o embaraço e depois de nascer o seu bebe, é absolutamente indispensavel que a Senhora mantenha normaes e saudaveis os seus intestinos, tomando todos os dias Leite de Magnesia de Phillips, afim de evitar complicações e doenças.

O Leite de Magnesia de Phillips é um antiacido-laxante de acção muito suave, mas infallivelmente efficaz. Limpa o canal intestinal, regulariza o estomago e não causa náuseas nem debilidade. Não forma habito como a maioria dos purgantes communs. E' igualmente bom para as creanças.

Ao comprar este medicamento, exija o legitimo, isto é, o que leva o nome **Phillips**. Recuse as imitações e os substitutos!

LEITE DE MAGNESIA DE PHILLIPS

o antiacido-laxante ideal

"Usado como bochecho, conserva a bocca e os dentes sãos".